

## **OBSAH KNIHY KAMENICKÝCH PRVKŮ**

### 1) Tabulky prvků :

- objekt K1 (1.pp a 1.np)
- objekt K1 (2.np)
- objekt K2
- objekt K3
- objekt K4
- parter K5

### 2) Seznam novotvarů

### 3) Krycí listy prvků - novotvary

### 4) Krycí listy prvků – stávající repasované prvky

### **Legenda:**

**RU 01** – povrchová úprava viz. Kniha povrchových úprav A.1.2.f.09

**K-D-001** – označení kování viz. Kniha kování A.1.2.f.07

## KRUM-DPS-PARTER-PŘEHLED KAMENNÝCH PRVKŮ

ozn.	popis prvku	umístění	druh úpravy	poznámka	pasport.	novotvar
S007	Kamenná kašna	K1	restaurování		1-92	
S008	Kamenné venkovní schodiště	K1	novotvar			N-508
S009	Kamenné desky - pochozí vrstva	K1	novotvar			N-502
S022	kamenný poklop šachty - kruhový	K1	novotvar			N-503
S023	kamenný poklop šachty - čtverec	K1	novotvar			N-504
S024	kamenný poklop šachty - obdelník	K1	novotvar			N-505
S029	3x Kamenný stupeň	K3	repase		1-108	
S030	Kamenný předložený stupeň	K3	repase / odstranění		1-131	
S033	Kamenný poklop šachty - čtverec	K4	novotvar			N-504
S034	kamenný žlab na odvod vody	K1	repase	bude přespádován směrem od objektu	1-75	
S045	nárožní kamenný nákolník	K1	repase		1-80b	
S053	kamenný kryt	K3	repase		1-132	
S054	nárožní kamenný nákolník	K1	repase		1-80	
S055	kamenný schod s větrací drážkou	K3	novotvar			N-506
S058	kamenný poklop šachty - obdelník	dvůr K1	novotvar			N-505
S059	kamenný rám pro kanalizační mříž	dvůr K1	repase		1-80c	
S061	kamenný stupeň	K3	repase	bude přespádován směrem od objektu	1-141c	
S089	kamenný práh	K1	novotvar			N-510
S090	kamenný rám pro kanalizační mříž	K1	repase		1-80e	
S091	kamenný rám pro kanalizační mříž	K1			chybí	
S092	kamenný poklop šachty - obdelník	dvůr K1	novotvar			N-505
S093	kamenný poklop šachty - čtverec	dvůr K1	novotvar			N-504
S102	nárožní kamenný nákolník	K3	repase		1-80h	
S104	kamenný rám pro kanalizační mříž	K1	repase		1-80g	

# KRUM-DPS-K1-1-PŘEHLED KAMENNÝCH PRVKŮ

ozn.	popis prvku	umístění	druh úpravy	poznámka	pasport.	novotvar
S002	Kamenné nadpraží	K1-1-002	restaurování		1-84	
S003	Gotický sedlový portál	K1-1-002	restaurování		1-61	
S004	Část kamenného okenního ostění	K1-1-009	restaurování		1-78	
S005	Kamenné nadpraží okenního otvoru	K1-1-009	restaurování	předpoklad použití kam.prvků (1-71 až 1-74)	1-77	
S006	Kamenné okenní ostění s polodrážkou	K1-1-009	restaurování	předpoklad použití kam.prvků (1-71 až 1-74)	1-76	
S010	Schodiště do 1.PP	K1-1-009	restaurování		0-02b	
S011	kamenné ostění okna	K1-1-046	restaurování		1-97	
S012	Žulový stupeň	K1-1-014	restaurování		1-10	
S013	Schodiště do 1.PP	K1-01-001	repase		0-09	
S014	Gotické kamenné ostění	K1-1-037a	restaurování		1-43	
S015	Část gotického kamenného ostění do kříže	K1-1-048	restaurování		1-59	
S016	Kamenné žulové ostění s polodrážkou	K1-1-047	restaurování		1-57	
S017	Kamenné žulové ostění s polodrážkou	K1-1-047	restaurování		1-56	
S018	Kamenné žulové ostění s polodrážkou	K1-1-048	restaurování		1-55	
S019	Kamenné žulové ostění s polodrážkou	K1-1-048	restaurování		1-54a	
S020	Kamenný sokl přístavby	K1-1-048	restaurování		1-58	
S021	Část gotického kamenného ostění do kříže	K1-1-012	restaurování		1-60	
S025	Gotické kamenné ostění do kříže-sedlový portál	K1-1-002	restaurování		1-49	
S026	Gotické kamenné ostění do kříže-sedlový portál	K1-1-002	restaurování		1-50	
S027	Gotické kamenné ostění do kříže-sedlový portál	K1-1-002	restaurování		1-51	
S028	Kamenný portál	K1-1-005	restaurování		1-63	

# KRUM-DPS-K1-1-PŘEHLED KAMENNÝCH PRVKŮ

ozn.	popis prvku	umístění	druh úpravy	poznámka	pasport.	novotvar
S036	zazděné kamenné prvky	K1-1-050	repase		1-86	
S046	Gotický sedlový portál	K1-01-001	restaurování		0-01	
S047	Okenní ostění	K1-01-001	restaurování		0-02	
S048	Okenní ostění	K1-01-002	restaurování		0-03	
S049	Okenní ostění	K1-01-002	restaurování		0-04	
S050	Okenní ostění	K1-01-002	restaurování		0-05	
S051	Okenní ostění	K1-01-003	restaurování		0-06	
S052	Okenní ostění	K1-01-003	restaurování		0-07	
S095	Kamenné schody	K1-1-014	novotvar			N-508
S096	Kamenné schody	K1-1-023	novotvar			N-508
S102	Kamenný poklop šachty	K1-1-002	novotvar			N-505
S103	Kamenné schody	K1-1-004	repase		1-43a	
U01	štuková výzdoba stropu	K1-1-044	restaurace		1-91	

# KRUM-DPS-K1-2-PŘEHLED KAMENNÝCH PRVKŮ

ozn.	popis prvku	umístění	druh úpravy	poznámka	pasport.	novotvar
S038	Žulový sloup	K1-2-006	restaurování		2-01	
S039	Kamenné ostění topeniště s jednoduchou profilací	K1-2-011a	restaurování		2-31a	
S040	Gotické kamenné ostění s okosením a vyžlabením	K1-2-048	restaurování/ doplnění		2-25b	
S041	Kamenné gotické ostění	K1-2-048	restaurování		2-46	
S097	Kamenný stupeň	K1-2-011b	novotvar			N-507
S098	kamenné ostění topeniště s polodrážkou, zazděné	K1-2-046	restaurování		2-43d	

## KRUM-DPS-K2-PŘEHLED KAMENNÝCH PRVKŮ

ozn.	popis prvku	umístění	druh úpravy	poznámka	pasport.	novotvar
S070	Kamenné ostění s jednoduchou profilací a kamenným prahem	K2-1-001a	restaurování		1-203	
S071	2x kamenný vyrovnávací schod	K2-1-001a	restaurování		1-209	
S072	kamenný práh	K2-1-016	repase		1-243	
S073	Kamenné ostění dveří s polodrážkou	K2-1-0014	restaurování		1-244	
S074	Kamenné ostění dveří s polodrážkou	K2-1-016	restaurování		1-245	
S075	Kamenné žulové ostění vrat s rovným nadpražím a prahem	dvůr K2	restaurování		1-249	
S076	předložené žulové stupně	dvůr K2	restaurování		1-250	
S077	kamenné rámování vpusti dešťové kanalizace	dvůr K2	repase		1-255	
S078	kamenné rámování a poklop šachty	dvůr K2	novotvar			N-503
S079	Kamenné ostění	dvůr K2	repase		1-246	
S099	kamenný práh / stupeň	dvůr K2	novotvar			N-510
S100	kamenný stupeň	K2-1-014	novotvar			N-508
S101	kamenný stupeň	dvůr K2	novotvar			N-507

## KRUM-DPS-K3-PŘEHLED KAMENNÝCH PRVKŮ

ozn.	popis prvku	umístění	druh úpravy	poznámka	pasport.	novotvar
<b>S001</b>	výstupní kamenný stupeň z jednoramenného cihelného schodiště	K3-01-003	repase		0-30	
<b>S042</b>	dvojité kamenné ostění otopného prostoru	K3-2-001	repase		2-71	
<b>S043</b>	dvojité kamenné ostění otopného prostoru	K3-2-001	repase		2-68	
<b>S044</b>	Kamenné ostění	K3-2-001	repase		2-66	
<b>S056</b>	Kamenné ostění otopného prostoru	K3-3-001	repase		3-25	
<b>S057</b>	Kamenné ostění otopného prostoru	K3-3-001	repase		3-07	
<b>S058</b>	Kamenné dveřní ostění v interiéru	K3-2-001	novotvar			N-501
<b>S066</b>	Kamenný práh dveřního otvoru se schodištěm	K3-1-010	repase		1-107c	

## KRUM-DPS-K4 - PŘEHLED KAMENNÝCH PRVKŮ

ozn.	popis prvku	umístění	druh úpravy	poznámka	pasport.	novotvar
S031	Kamenné nadpraží sedlového portálu - profilované	K4-1-010	restaurování		1-99	
S032	Stávající kamenná stojka průjezdu a nákolníkový kámen	parter	repase		1-149a,b	
S035	Kamenná stojka průjezdu a nákolníkový kámen	parter	repase		1-165a,b	
S037	nové kamenné ostění	K4-1-001	zachovat v původním stavu		1-169b	
S060	nákolníkový kámen	parter	repase		1-179a,b	
S080	kamenné ostění s rovným nadpražím	K4-1-010	zachovat v původním stavu		1-148a	
S081	kamenný stupeň	K4-1-001	zachovat v původním stavu		1-169b	
S082	kamenné ostění	K4-1-006	zachovat v původním stavu		1-167b	
S083	kamenný stupeň	K4-1-006	zachovat v původním stavu		1-167b	
S085	Kamenné okenní ostění s jednoduchou profilací	K4-3-003	restaurování		3-34a	
S086	Kamenné okenní ostění s jednoduchou profilací	K4-3-004	restaurování		3-34b	
S087	Kamenné okenní ostění s jednoduchou profilací	K4-3-004	restaurování		3-34c	
S088	Kamenné okenní ostění s jednoduchou profilací	K4-3-004	restaurování		3-34d	



<b>KRUM-DPS-SOUPIS KAMENNÝCH PRVKŮ - NOVOTVARŮ</b>		
<b>označení</b>	<b>Popis prvku</b>	<b>poznámka</b>
N-501	dveřní ostění v interiéru	
N-502	neobsazeno	
N-503	kamenný poklop šachty - kruhový	
N-504	kamenný poklop šachty - čtverec	
N-505	kamenný poklop šachty - obdelník	
N-506	kamenný schod s větrací drážkou	
N-507	kamenný stupeň	
N-508	kamenné schody	
N-509	kamenné ostění vybíracích otvorů topenišť	
N-510	kamenný práh	
N-601	štuková výzdoba stropu	

# INVENTARIZAČNÍ KARTA UMĚLECKO-ŘEMESLNÝCH PRVKŮ

OPRAVA A REKONSTRUKCE KLÁŠTERŮ ČESKÝ KRUMLOV - ČÁST AREÁLU BÝVALÉHO KLÁŠTERA ŘÁDU SV. KLÁRY

DRUH PRVKU: KAMENICKÝ PRVEK - STÁVÁJÍCÍ - REPASE

POPIS:

## NAVRHOVANÉ ÚPRAVY:

Před zahájením úprav stávajícího prvku bude zpracován restaurátorský záměr restaurátorem s příslušnou licenci MK, po dokončení restaurování prvku bude zpracována restaurátorská zpráva, ta bude následně předána investorovi

- obecný popis úprav prvku:

- před zahájením úprav je nutné provést průzkum vápenných liček pro zjištění případné původní polychromie kamenného prvku
- prvek se pečlivě očistí vodou a silikonovým kartáčem (bez destrukčních zásahů)
- provede se drobné tmelení spár směsí z umělého kamene, v případě větší destrukce se části prvku nahradí kamennou plombou stejného petrografického složení
- bude následovat závěrečná konzervace povrchu kamene, eventuálně povrchové tónování

Závěrem: Výše popsané postupy úprav jednotlivých prvků budou ještě upřesněny a doplněny na základě osvědčených postupů a zkušeností konkrétních subdodavatelů a budou schváleny památkovým dozorem.

# INVENTARIZAČNÍ KARTA UMĚLECKO-ŘEMESLNÝCH PRVKŮ

OPRAVA A REKONSTRUKCE KLÁŠTERŮ ČESKÝ KRUMLOV - ČÁST AREÁLU BÝVALÉHO KLÁŠTERA ŘÁDU SV. KLÁRY

DRUH PRVKU: KAMENNÉ NADPRAŽÍ

POPIS: KAMENNÉ NADPRAŽÍ

ČÍSLO PRVKU:

**S 002**

STRÁNKA Č.:

**2/2**

POHLED "A" V MĚŘ. 1:10

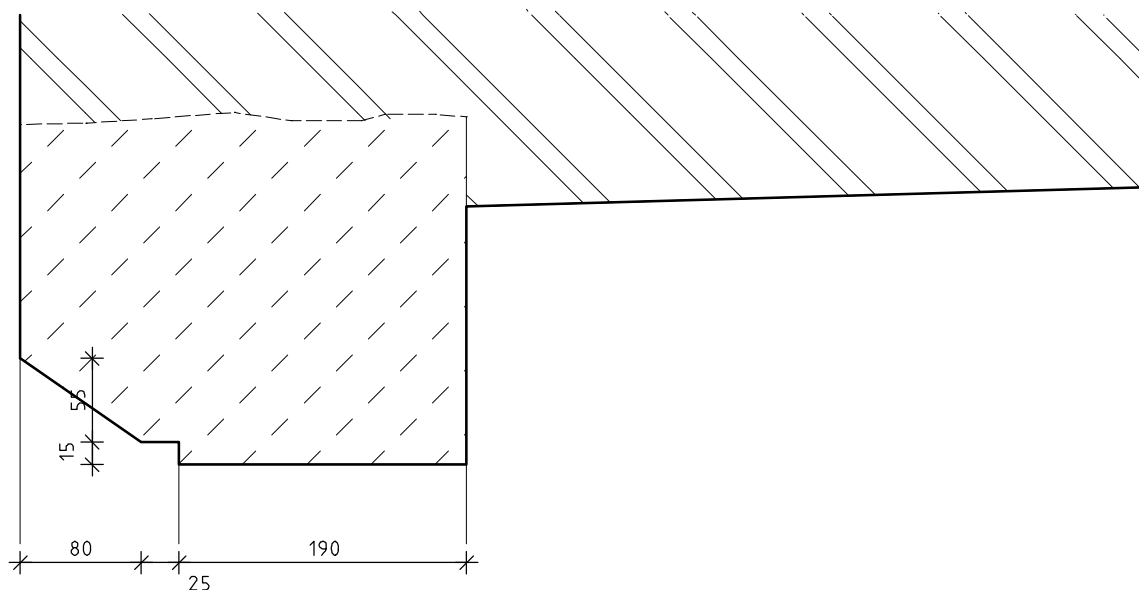
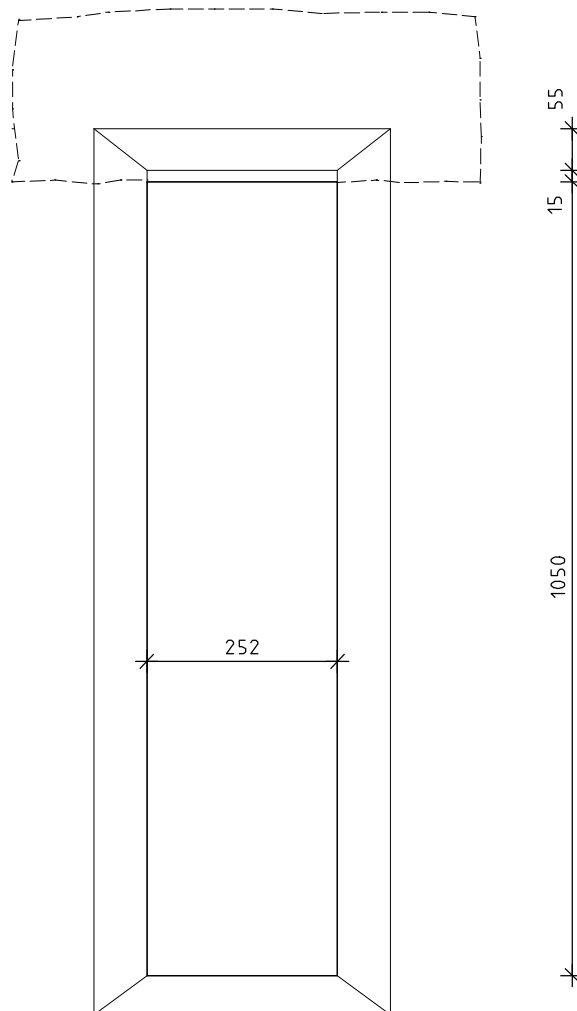

DETAIL "1" V MĚŘ. 1:5

# INVENTARIZAČNÍ KARTA UMĚLECKO-ŘEMESLNÝCH PRVKŮ

OPRAVA A REKONSTRUKCE KLÁŠTERŮ ČESKÝ KRUMLOV - ČÁST AREÁLU BÝVALÉHO KLÁŠTERA ŘÁDU SV. KLÁRY

DRUH PRVKU: GOTICKÝ SEDLOVÝ PORTÁL

POPIS: GOTICKÝ SEDLOVÝ PORTÁL

ČÍSLO PRVKU:

**S 003**

STRÁNKA Č.:

**2/2**

POHLED "A" V MĚŘ. 1:20

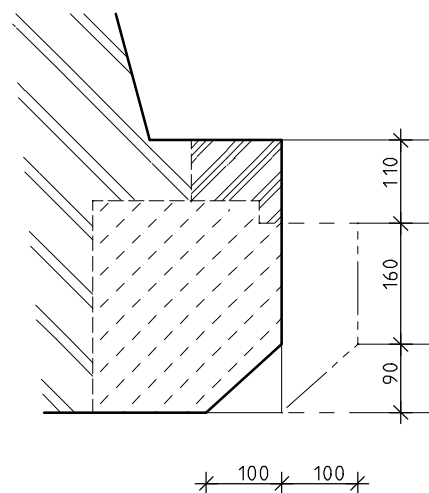
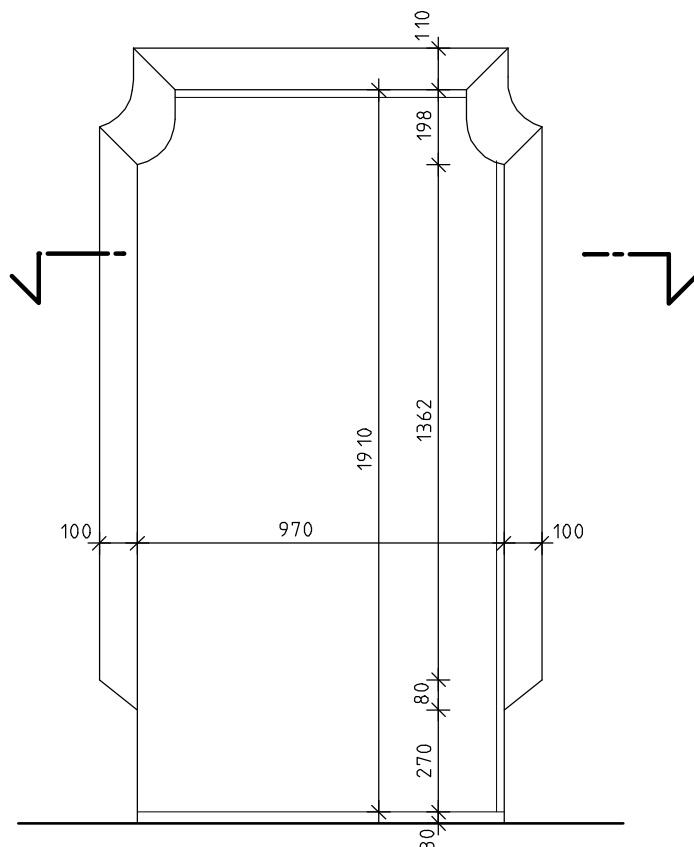

DETAIL "1" V MĚŘ. 1:10

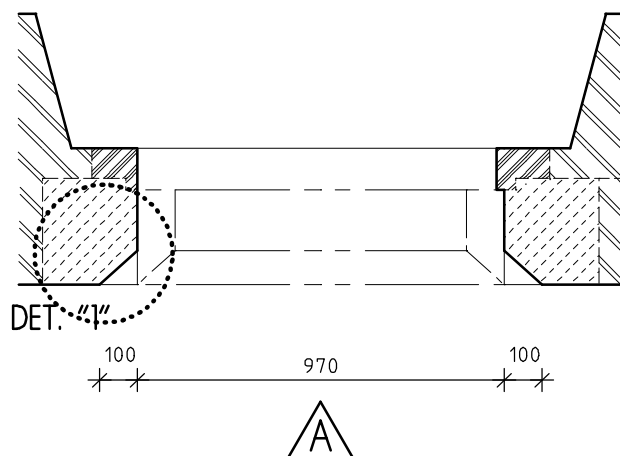

PŮDORYSNÉ SCHEMA V MĚŘ. 1:20

# INVENTARIZAČNÍ KARTA UMĚLECKO-ŘEMESLNÝCH PRVKŮ

OPRAVA A REKONSTRUKCE KLÁŠTERŮ ČESKÝ KRUMLOV - ČÁST AREÁLU BÝVALÉHO KLÁŠTERA ŘÁDU SV. KLÁRY

DRUH PRVKU: KAMENNÉ OKENNÍ OSTĚNÍ S POLODRÁŽKOU

POPIS: KAMENNÉ OKENNÍ OSTĚNÍ S POLODRÁŽKOU

ČÍSLO PRVKU:

**S 004**

STRÁNKA Č.:

**2/2**

POHLED "A" V MĚŘ. 1:10

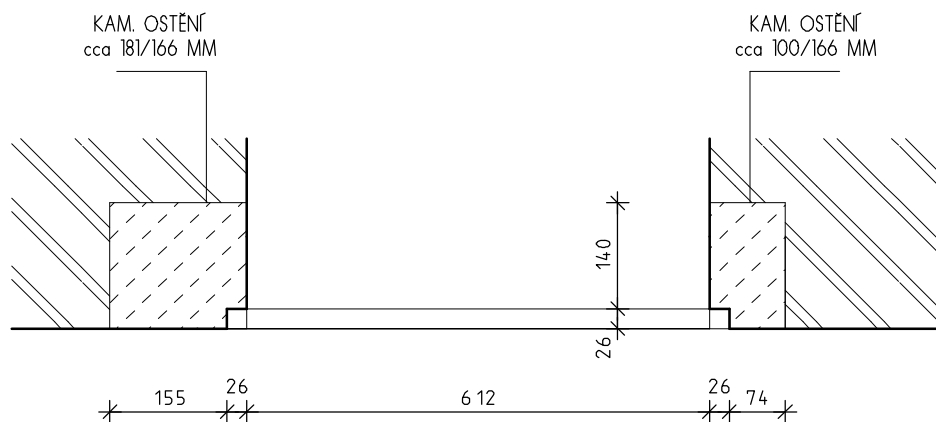
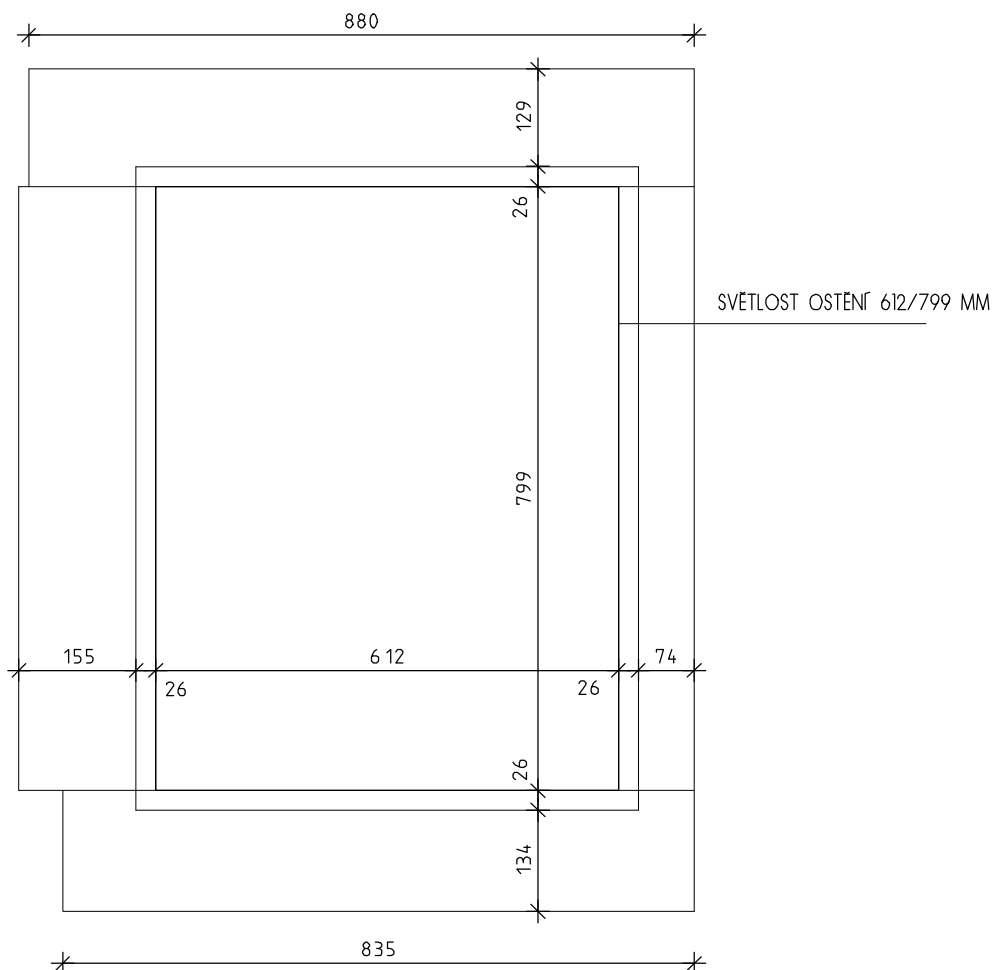

ŘEZOVÉ SCHEMA V MĚŘ. 1:10

# INVENTARIZAČNÍ KARTA UMĚLECKO-ŘEMESLNÝCH PRVKŮ

OPRAVA A REKONSTRUKCE KLÁŠTERŮ ČESKÝ KRUMLOV - ČÁST AREÁLU BÝVALÉHO KLÁŠTERA ŘÁDU SV. KLÁRY

DRUH PRVKU: KAMENNÉ NADPRAŽÍ OKENNÍHO OTVORU

POPIS: KAMENNÉ NADPRAŽÍ OKENNÍHO OTVORU

ČÍSLO PRVKU:

**S 005**

STRÁNKA Č.:

**2/2**

POHLED "A" V MĚŘ. 1:10

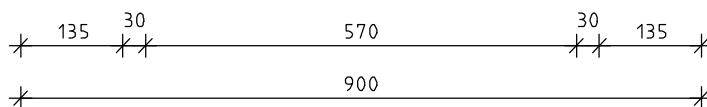
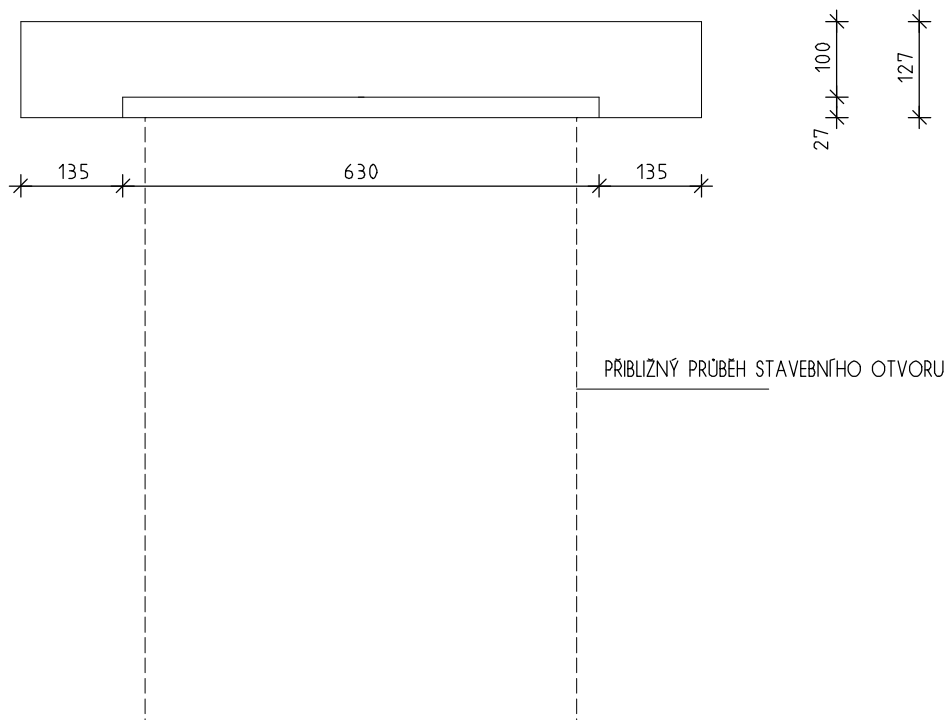

ŘEZOVÉ SCHEMA V MĚŘ. 1:10

# INVENTARIZAČNÍ KARTA UMĚLECKO-ŘEMESLNÝCH PRVKŮ

OPRAVA A REKONSTRUKCE KLÁŠTERŮ ČESKÝ KRUMLOV - ČÁST AREÁLU BÝVALÉHO KLÁŠTERA ŘÁDU SV. KLÁRY

DRUH PRVKU: KAMENNÉ OKENNÍ OSTĚNÍ S POLODRÁŽKOU

POPIS: KAMENNÉ OKENNÍ OSTĚNÍ S POLODRÁŽKOU

ČÍSLO PRVKU:

**S 006**

STRÁNKA Č.:

**2/2**

POHLED "A" V MĚŘ. 1:10

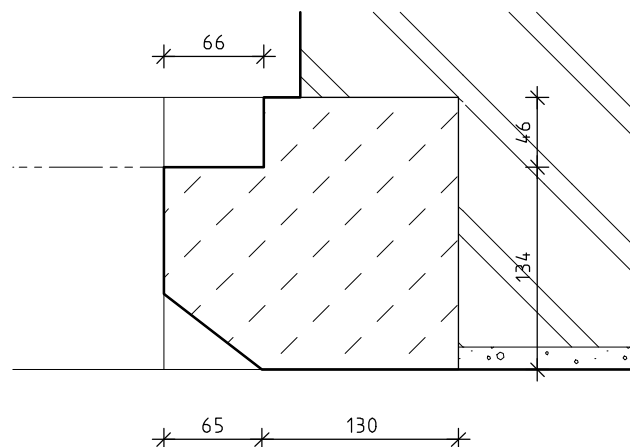
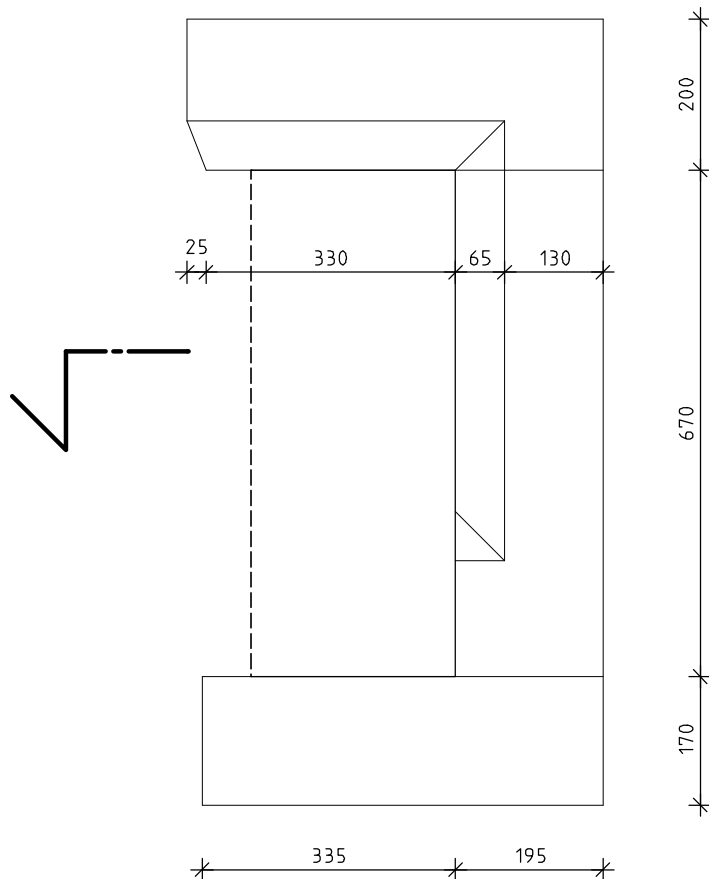

DETAIL "1" V MĚŘ. 1:5

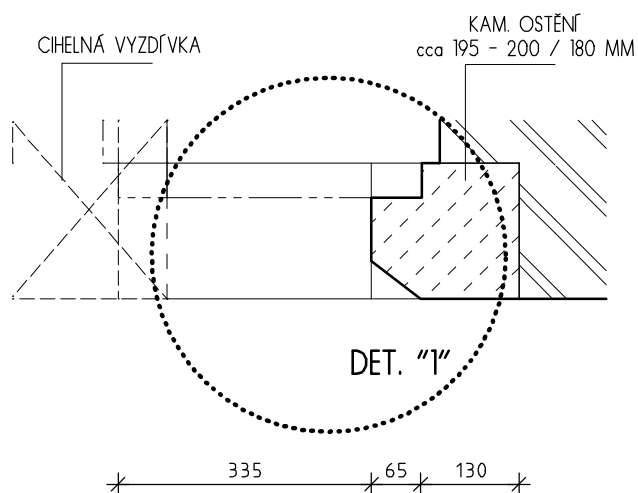

ŘEZOVÉ SCHEMA V MĚŘ. 1:10

# INVENTARIZAČNÍ KARTA UMĚLECKO-ŘEMESLNÝCH PRVKŮ

OPRAVA A REKONSTRUKCE KLÁŠTERŮ ČESKÝ KRUMLOV - ČÁST AREÁLU BÝVALÉHO KLÁŠTERA ŘÁDU SV. KLÁRY

DRUH PRVKU: KAMENICKÝ PRVEK - STÁVAJÍCÍ - REPASE

POPIS: KAMENNÁ KAŠNA

ČÍSLO PRVKU:

**S 007**

STRÁNKA Č.:

**2/2**

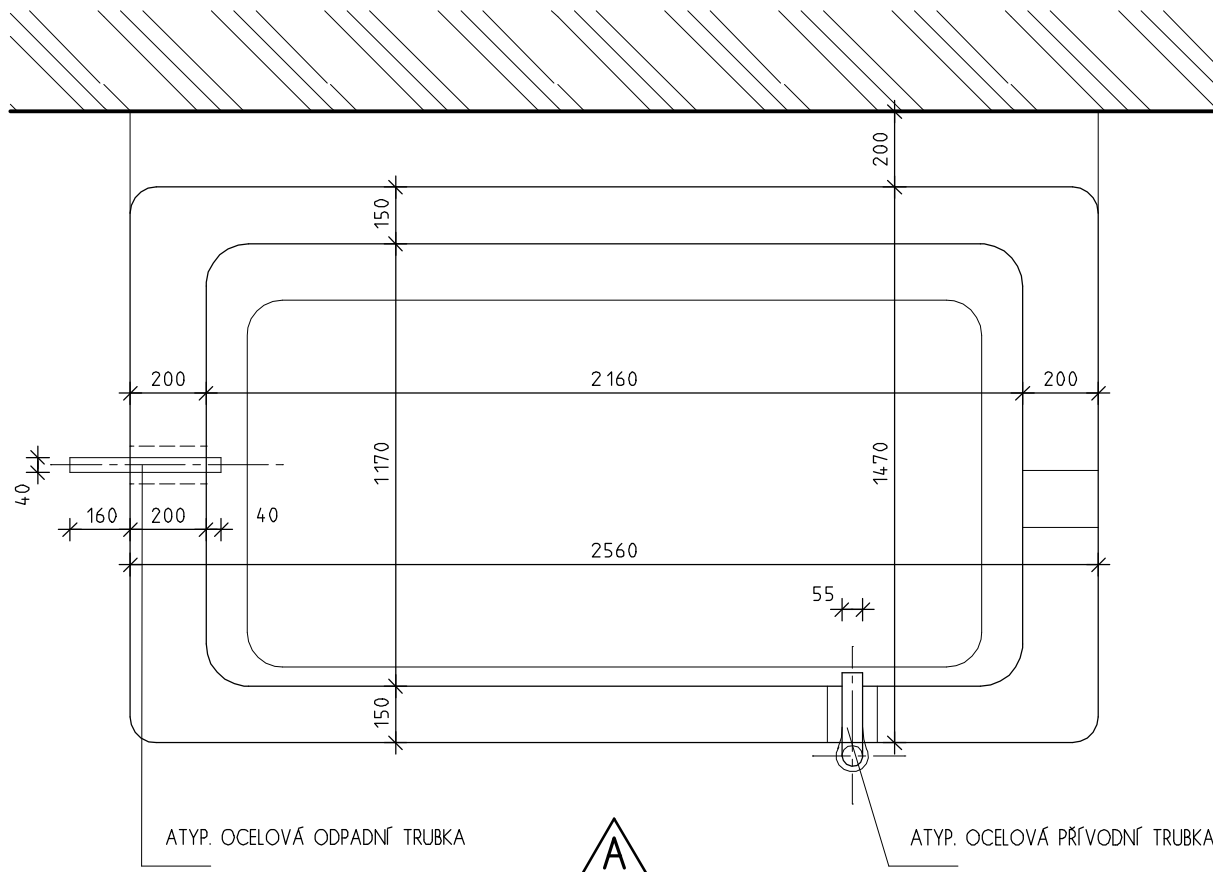

PŮDORYSNÉ SCHEMA V MĚŘ. 1:20

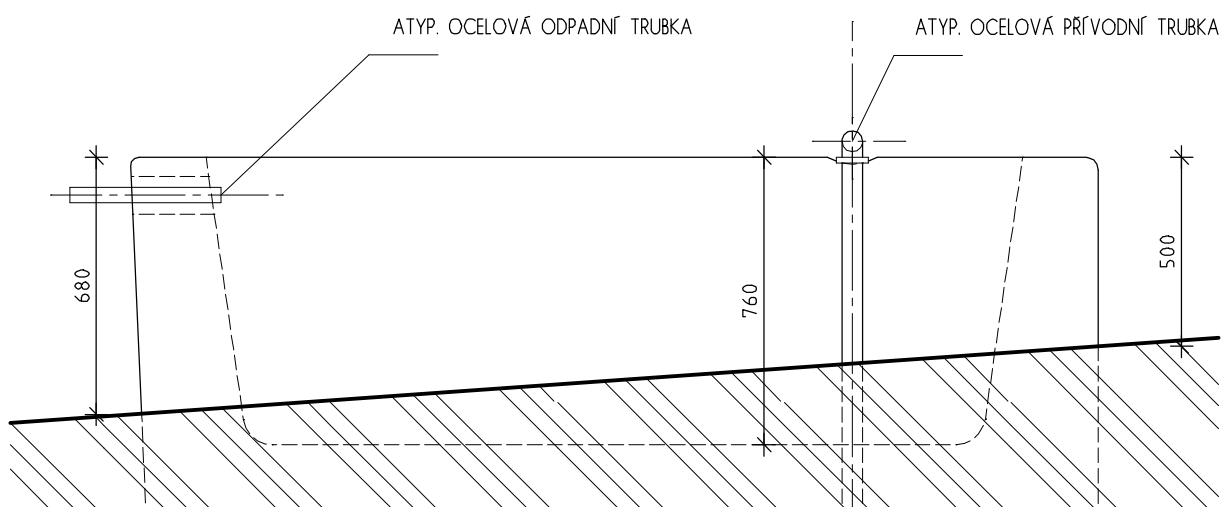

POHLED "A" V MĚŘ. 1:20



# INVENTARIZAČNÍ KARTA UMĚLECKO-ŘEMESLNÝCH PRVKŮ

OPRAVA A REKONSTRUKCE KLÁŠTERŮ ČESKÝ KRUMLOV - ČÁST AREÁLU BÝVALÉHO KLÁŠTERA ŘÁDU SV. KLÁRY

DRUH PRVKU: KAMENICKÝ PRVEK - STÁVAJÍCÍ - REPASE

POPIS: KAMENNÉ OSTĚNÍ OKNA

ČÍSLO PRVKU:

**S 011**

STRÁNKA Č.:

**2/2**

POHLED "A" V MĚŘ. 1:10

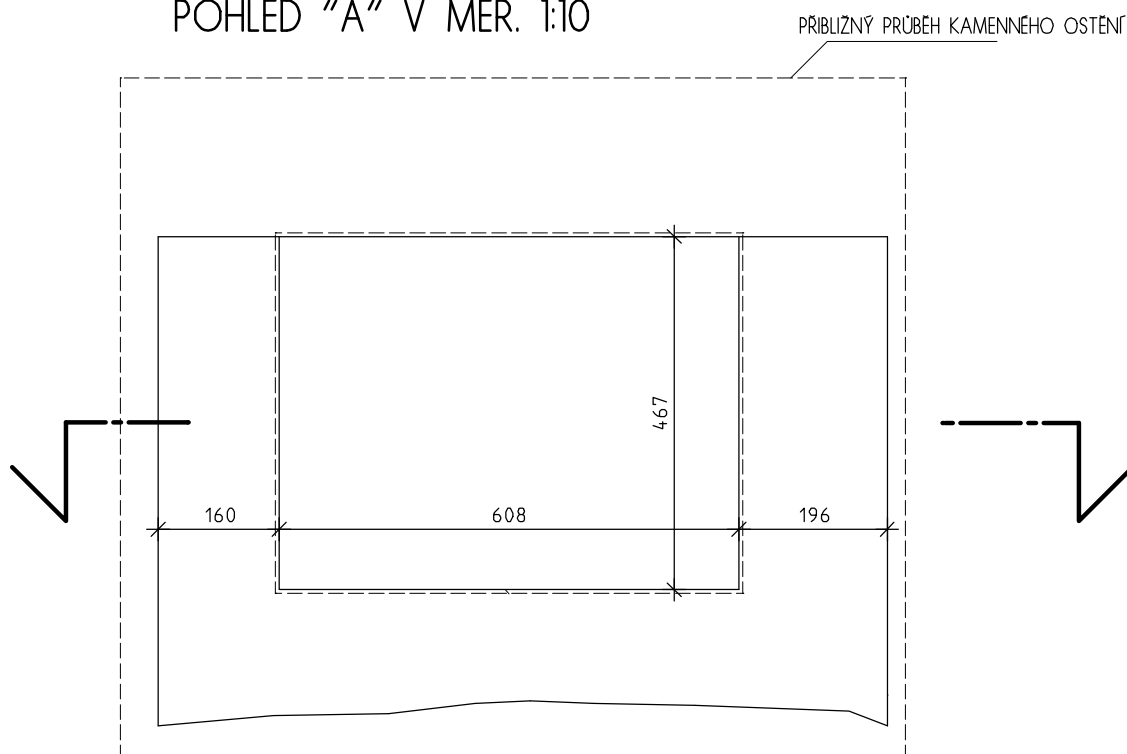

PRAVDĚPODOBNÝ PRŮBĚH  
OSTĚNÍ

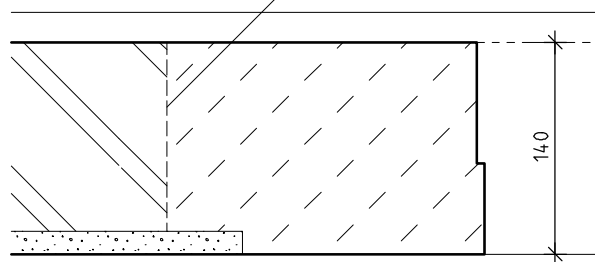

DETAIL "1" V MĚŘ. 1:5

PRAVDĚPODOBNÝ PRŮBĚH  
OSTĚNÍ

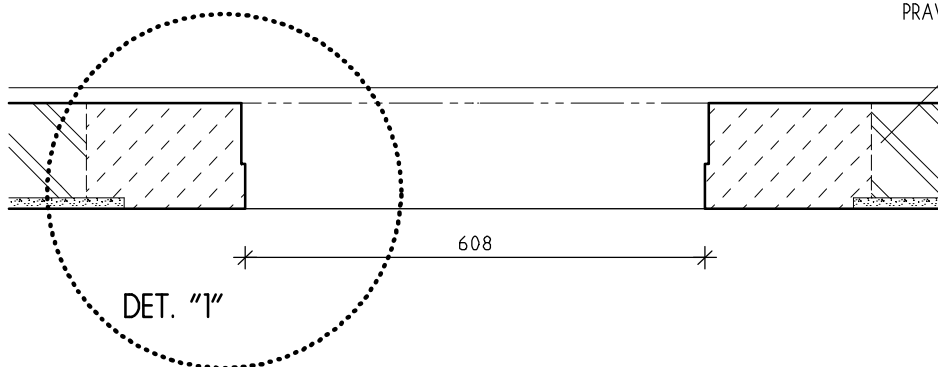

ŘEZOVÉ SCHEMA V MĚŘ. 1:10

# INVENTARIZAČNÍ KARTA UMĚLECKO-ŘEMESLNÝCH PRVKŮ

OPRAVA A REKONSTRUKCE KLÁŠTERŮ ČESKÝ KRUMLOV - ČÁST AREÁLU BÝVALÉHO KLÁŠTERA ŘÁDU SV. KLÁRY

DRUH PRVKU: KAMENICKÝ PRVEK - STÁVAJÍCÍ - REPASE

POPIS: ŽULOVÝ STUPEŇ

ČÍSLO PRVKU:

**S 012**

STRÁNKA Č.:

**2/2**

## PŮDORYSNÝ POHLED V MĚŘ. 1:20

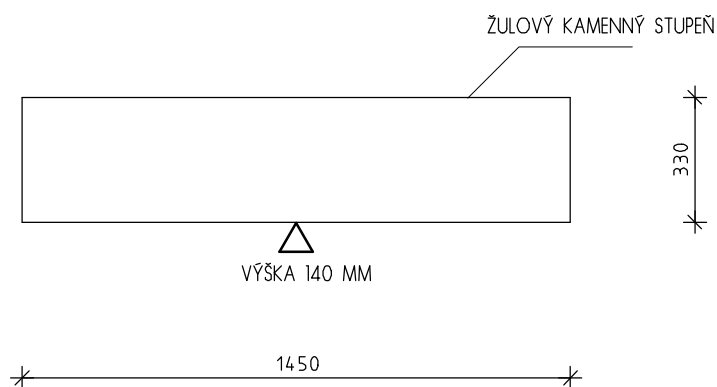

## ŘEZ V MĚŘ. 1:20

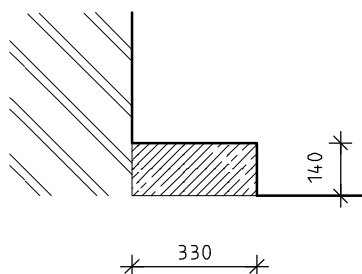

# INVENTARIZAČNÍ KARTA UMĚLECKO-ŘEMESLNÝCH PRVKŮ

OPRAVA A REKONSTRUKCE KLÁŠTERŮ ČESKÝ KRUMLOV - ČÁST AREÁLU BÝVALÉHO KLÁŠTERA ŘÁDU SV. KLÁRY

DRUH PRVKU: KAMENICKÝ PRVEK - STÁVAJÍCÍ - REPASE

POPIS: GOTICKÉ KAMENNÉ OSTĚNÍ

ČÍSLO PRVKU:

**S 014**

STRÁNKA Č.:

**2/2**

POHLED "A" V MĚŘ. 1:10

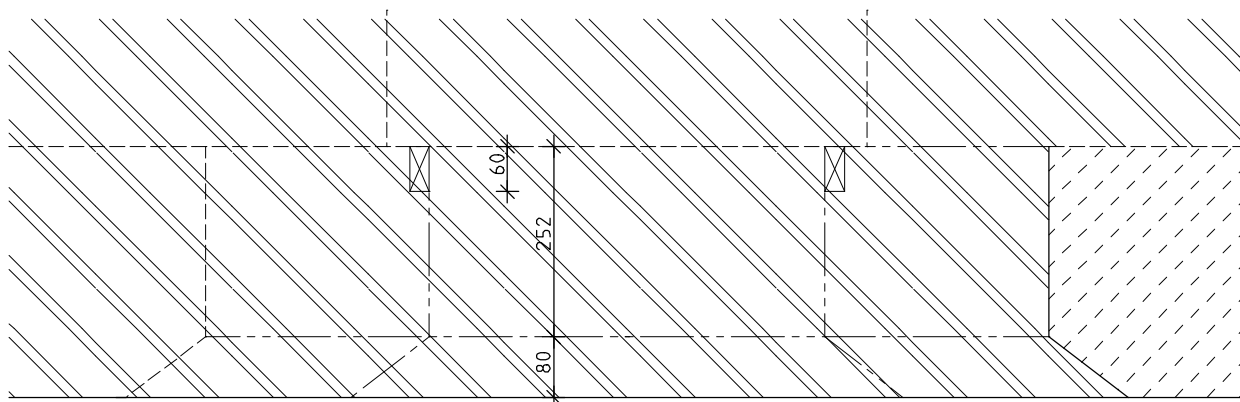
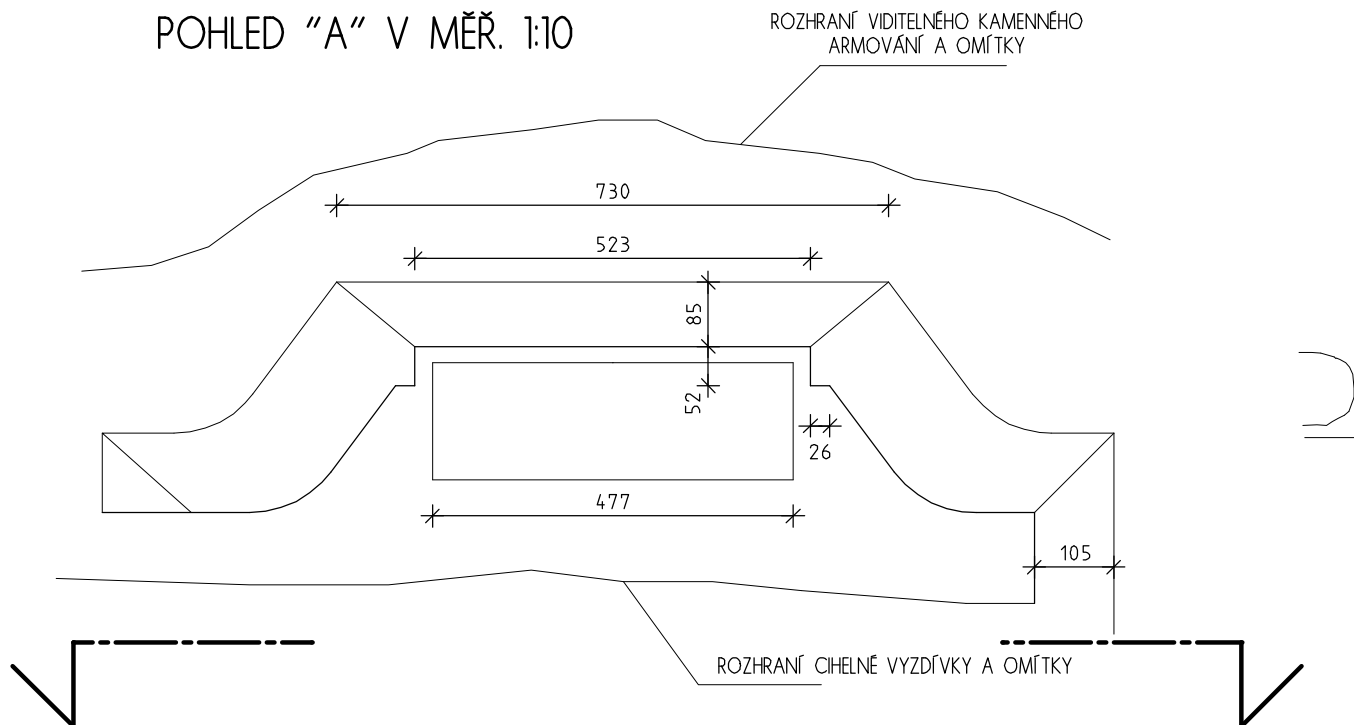

DETAIL "1" V MĚŘ. 1:5

# INVENTARIZAČNÍ KARTA UMĚLECKO-ŘEMESLNÝCH PRVKŮ

OPRAVA A REKONSTRUKCE KLÁŠTERŮ ČESKÝ KRUMLOV - ČÁST AREÁLU BÝVALÉHO KLÁŠTERA ŘÁDU SV. KLÁRY

DRUH PRVKU: KAMENICKÝ PRVEK - STÁVAJÍCÍ - REPASE

ČÍSLO PRVKU:

STRÁNKA Č.:

POPIS: ČÁST GOTICKÉHO KAMENNÉHO OSTĚNÍ DO KŘÍŽE

**S 015**

**2/2**

POHLED V MĚŘ. 1:20

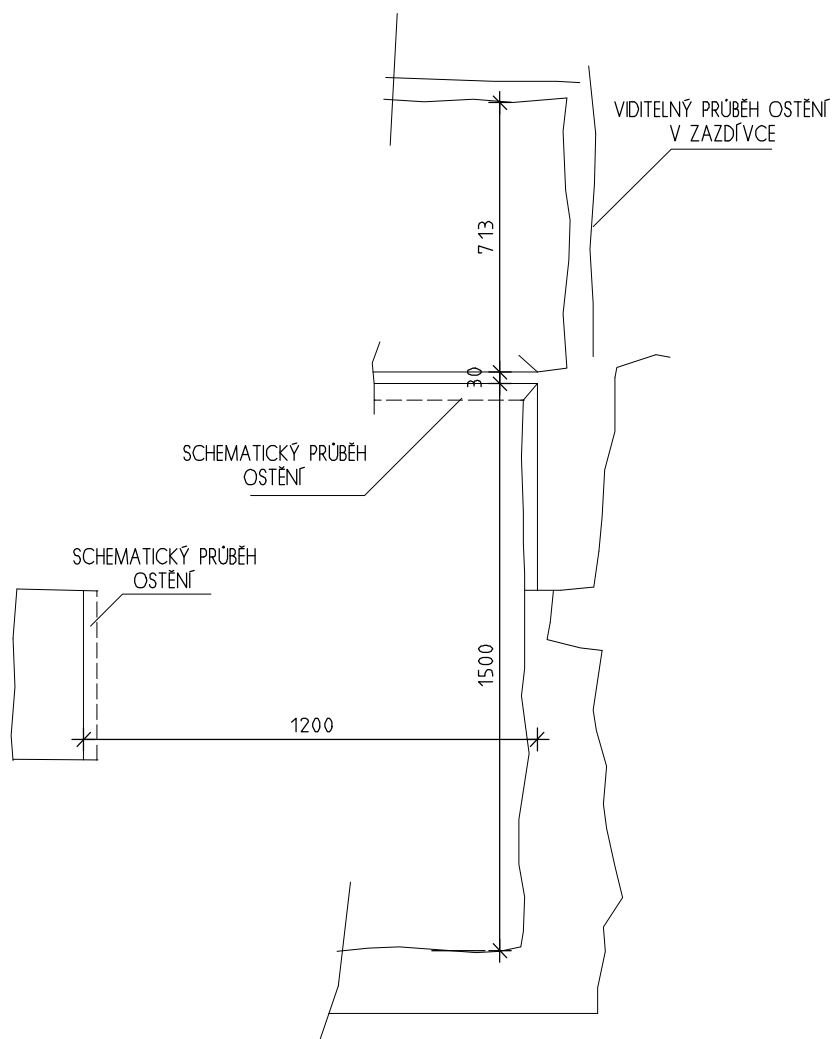

# INVENTARIZAČNÍ KARTA UMĚLECKO-ŘEMESLNÝCH PRVKŮ

OPRAVA A REKONSTRUKCE KLÁŠTERŮ ČESKÝ KRUMLOV - ČÁST AREÁLU BÝVALÉHO KLÁŠTERA ŘÁDU SV. KLÁRY

DRUH PRVKU: KAMENNÉ ŽULOVÉ OSTĚNÍ S POLODRÁŽKOU

POPIS: KAMENNÉ ŽULOVÉ OSTĚNÍ S POLODRÁŽKOU

ČÍSLO PRVKU:

**S 016**

STRÁNKA Č.:

**2/2**

POHLED "A" V MĚŘ. 1:20

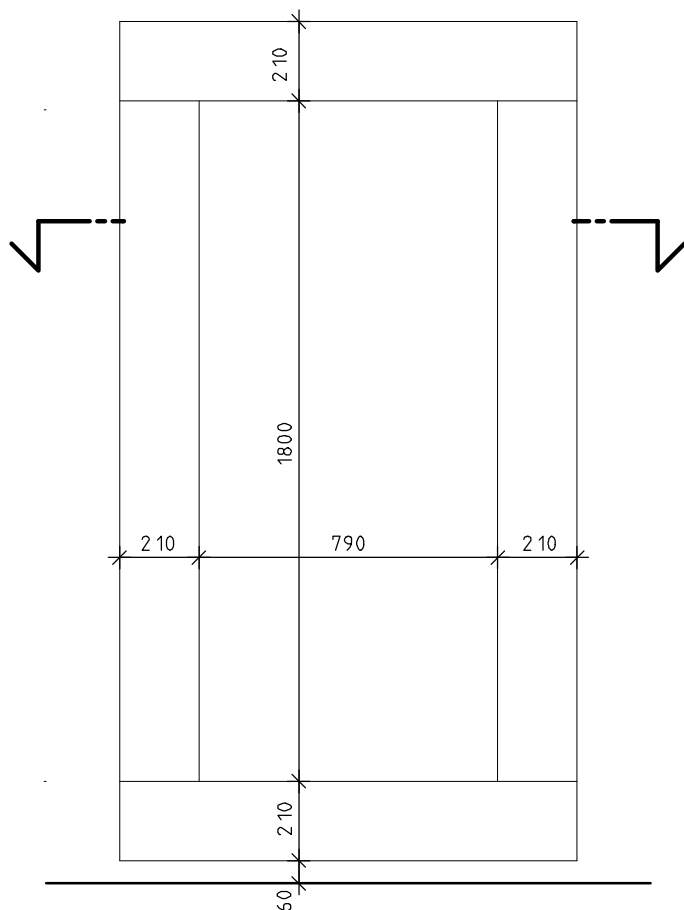

POHLED "B" V MĚŘ. 1:20

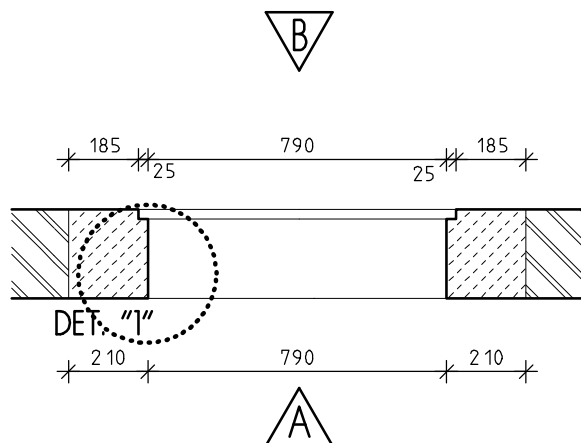
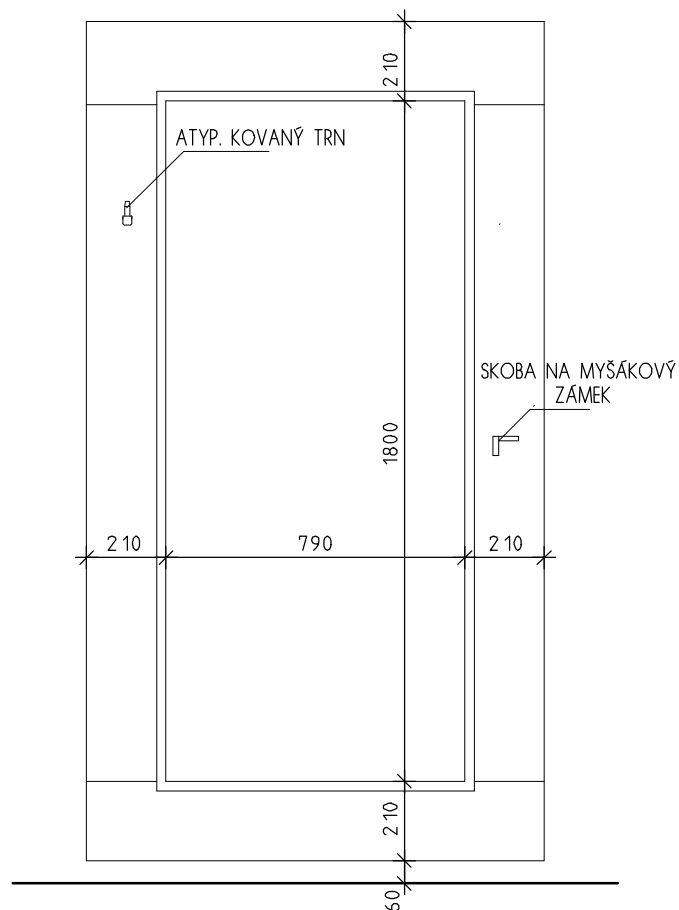

PŮDORYSNÉ SCHEMA V MĚŘ. 1:20

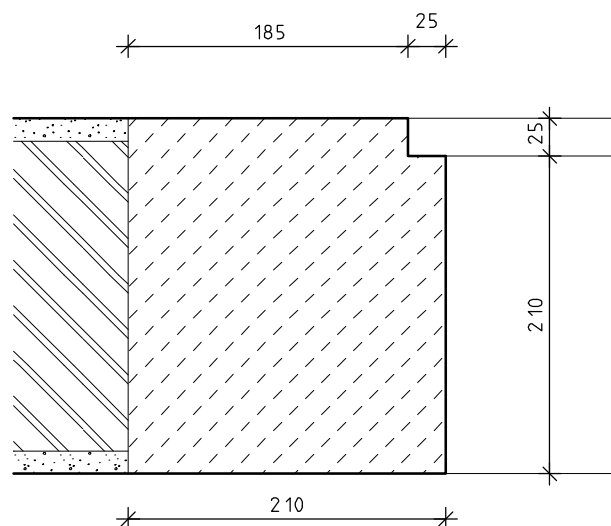

DETAIL "1" V MĚŘ. 1:5

# INVENTARIZAČNÍ KARTA UMĚLECKO-ŘEMESLNÝCH PRVKŮ

OPRAVA A REKONSTRUKCE KLÁŠTERŮ ČESKÝ KRUMLOV - ČÁST AREÁLU BÝVALÉHO KLÁŠTERA ŘÁDU SV. KLÁRY

DRUH PRVKU: KAMENNÉ ŽULOVÉ OSTĚNÍ S POLODRÁŽKOU

POPIS: KAMENNÉ ŽULOVÉ OSTĚNÍ S POLODRÁŽKOU

ČÍSLO PRVKU:

**S 017**

STRÁNKA Č.:

**2/2**

POHLED "A" V MĚŘ. 1:20

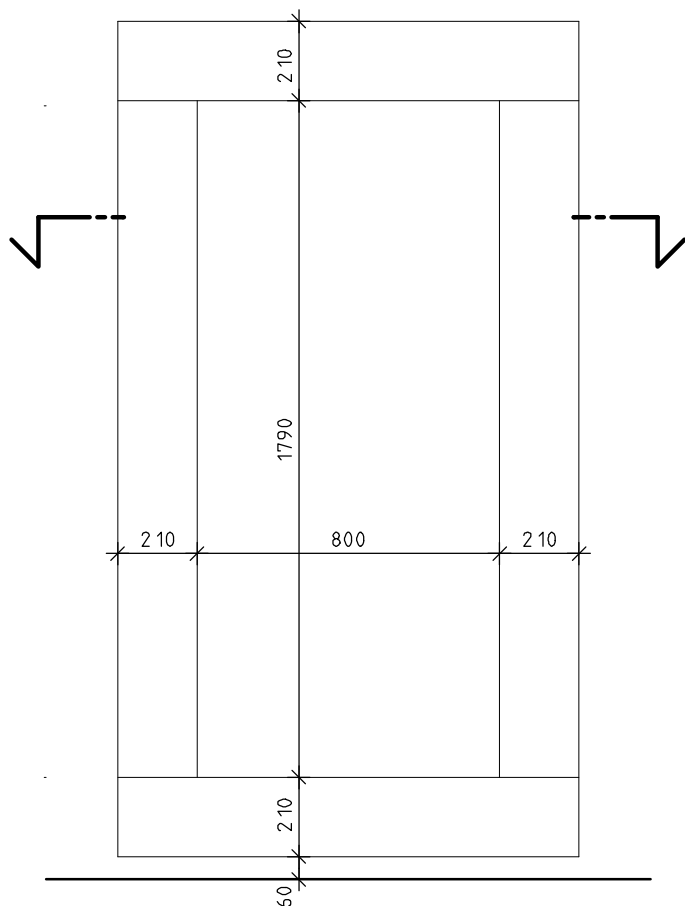

POHLED "B" V MĚŘ. 1:20

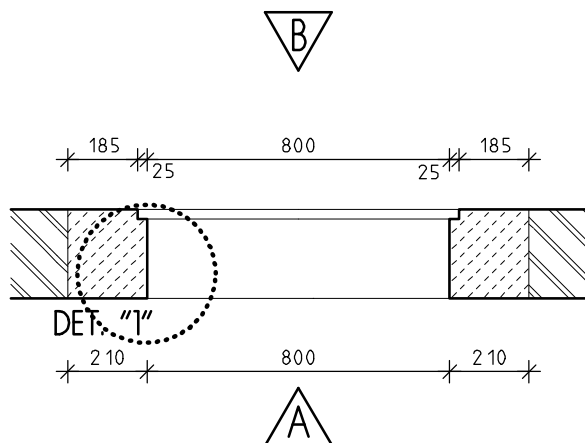
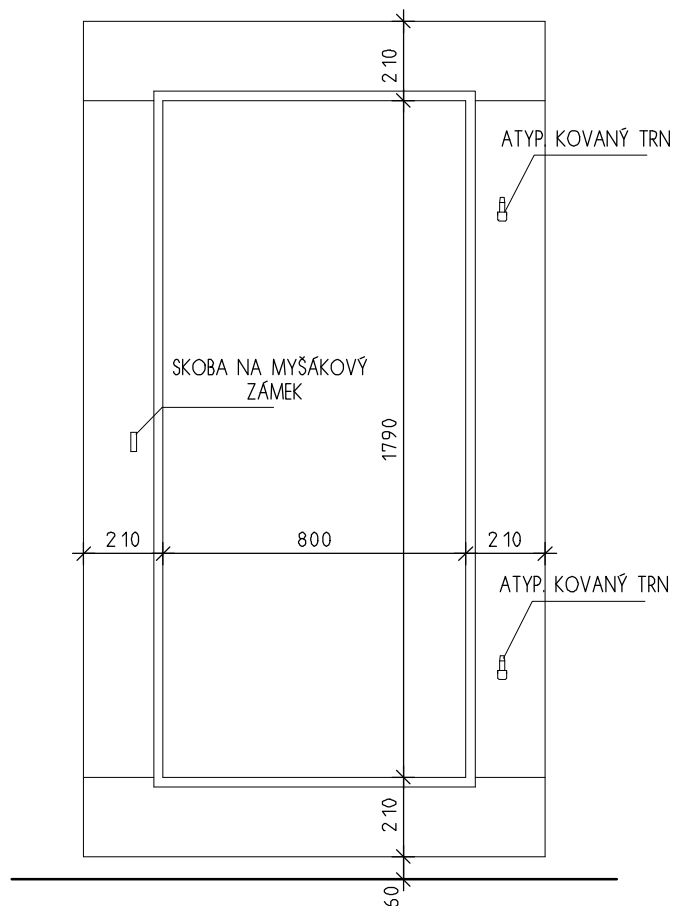

PŮDORYSNÉ SCHEMA V MĚŘ. 1:20

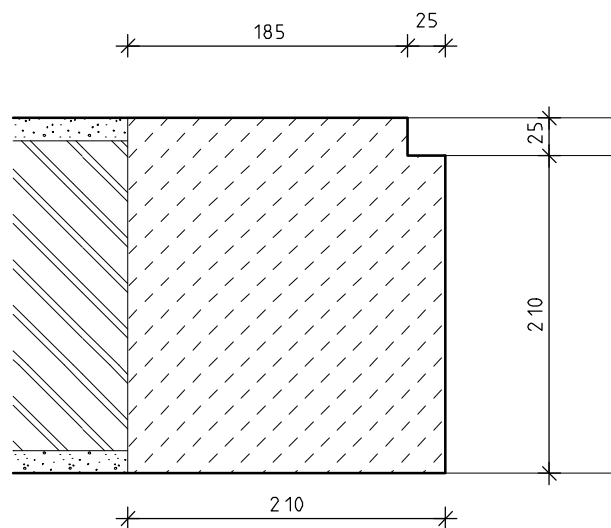

DETAIL "1" V MĚŘ. 1:5

# INVENTARIZAČNÍ KARTA UMĚLECKO-ŘEMESLNÝCH PRVKŮ

OPRAVA A REKONSTRUKCE KLÁŠTERŮ ČESKÝ KRUMLOV - ČÁST AREÁLU BÝVALÉHO KLÁŠTERA ŘÁDU SV. KLÁRY

DRUH PRVKU: KAMENNÉ ŽULOVÉ OSTĚNÍ S POLODRÁŽKOU

POPIS: KAMENNÉ ŽULOVÉ OSTĚNÍ S POLODRÁŽKOU

ČÍSLO PRVKU:

**S 018**

STRÁNKA Č.:

**2/2**

POHLED "A" V MĚŘ. 1:20

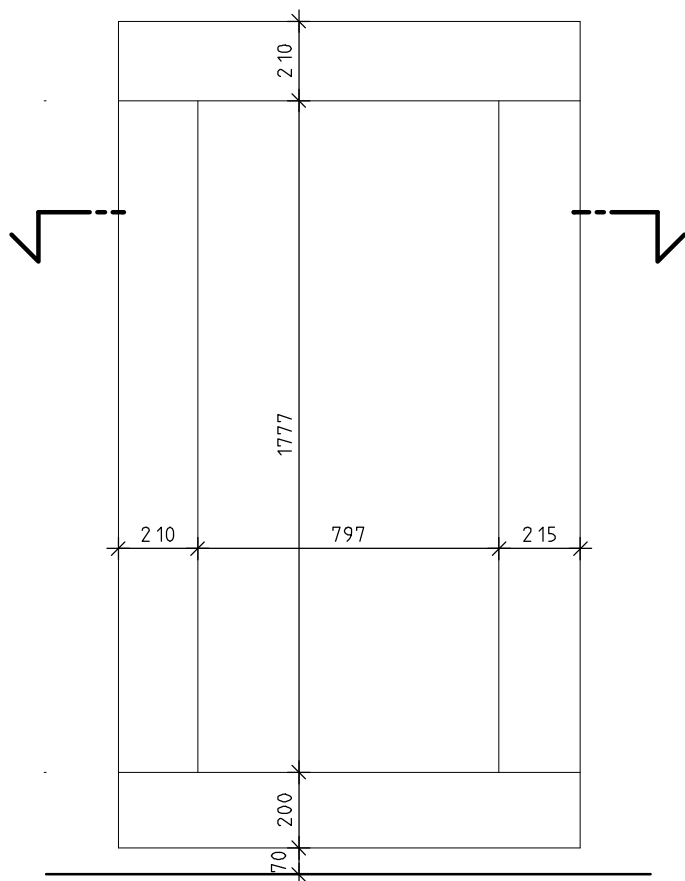

POHLED "B" V MĚŘ. 1:20

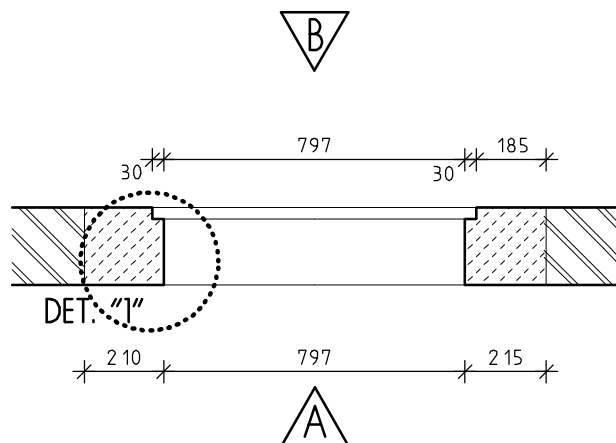
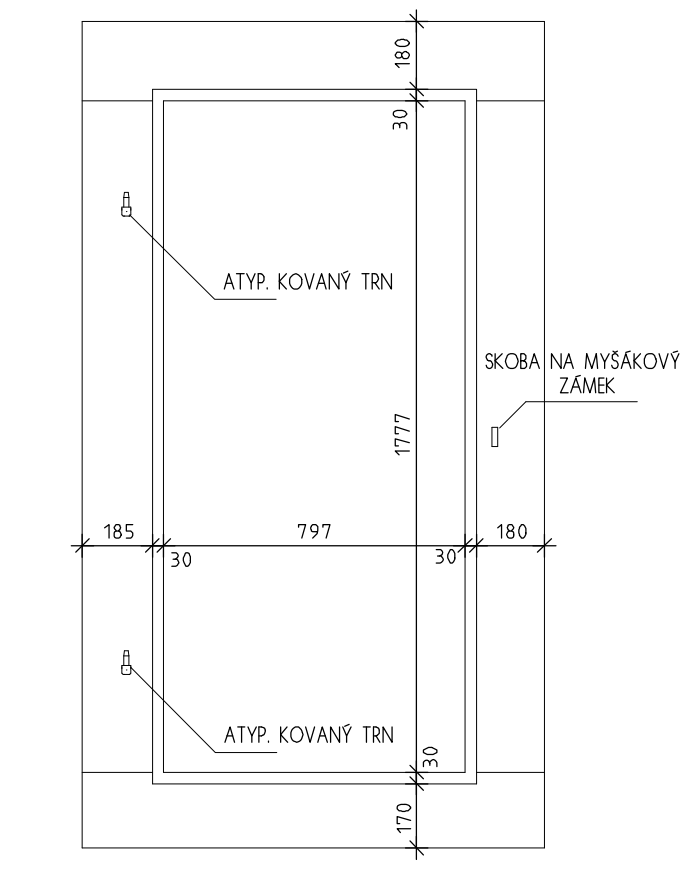

PŮDORYSNÉ SCHEMA V MĚŘ. 1:20

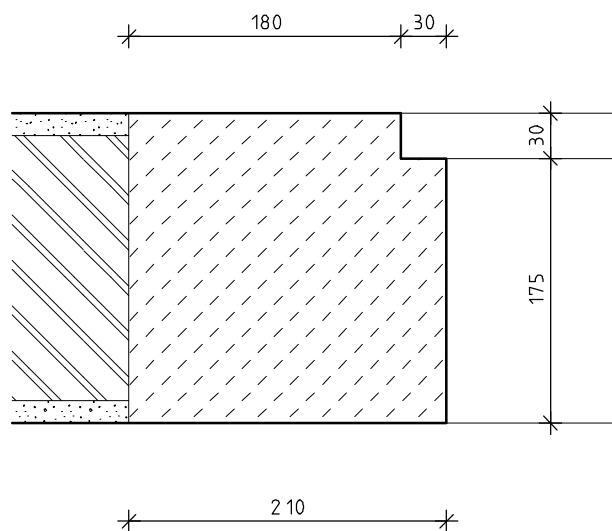

DETAIL "1" V MĚŘ. 1:5

# INVENTARIZAČNÍ KARTA UMĚLECKO-ŘEMESLNÝCH PRVKŮ

OPRAVA A REKONSTRUKCE KLÁŠTERŮ ČESKÝ KRUMLOV - ČÁST AREÁLU BÝVALÉHO KLÁŠTERA ŘÁDU SV. KLÁRY

DRUH PRVKU: KAMENICKÝ PRVEK - STÁVAJÍCÍ - REPASE

POPIS: KAMENNÉ ŽULOVÉ OSTĚNÍ S POLODRÁŽKOU

ČÍSLO PRVKU:

**S 019**

STRÁNKA Č.:

**2/2**

POHLED "A" V MĚŘ. 1:20

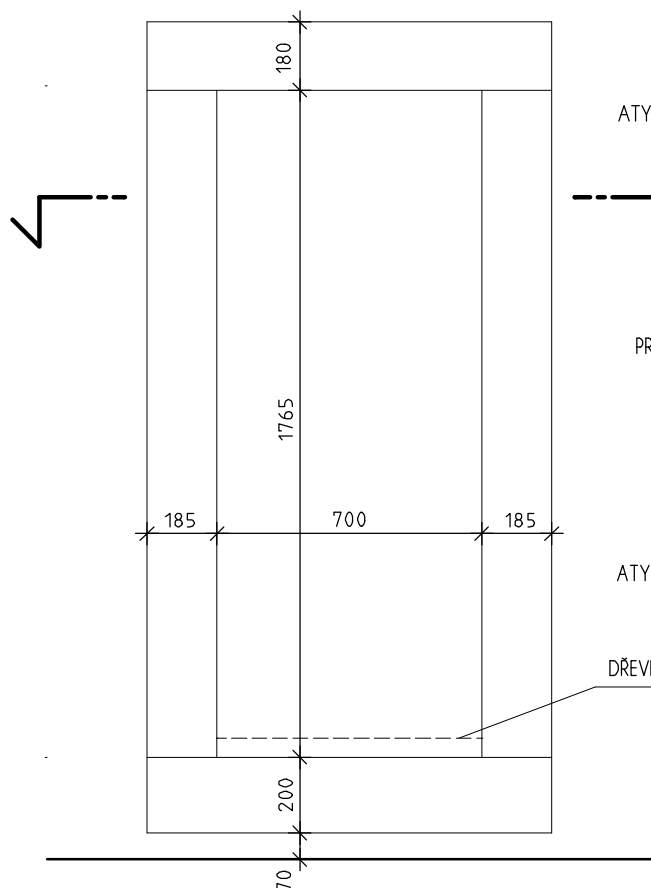

POHLED "B" V MĚŘ. 1:20

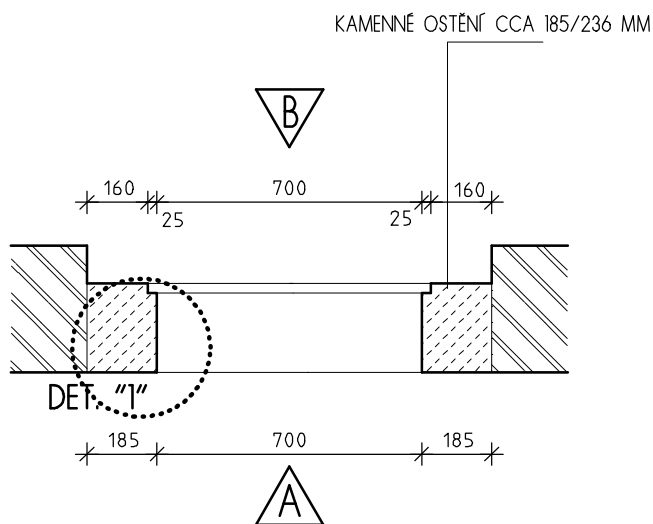
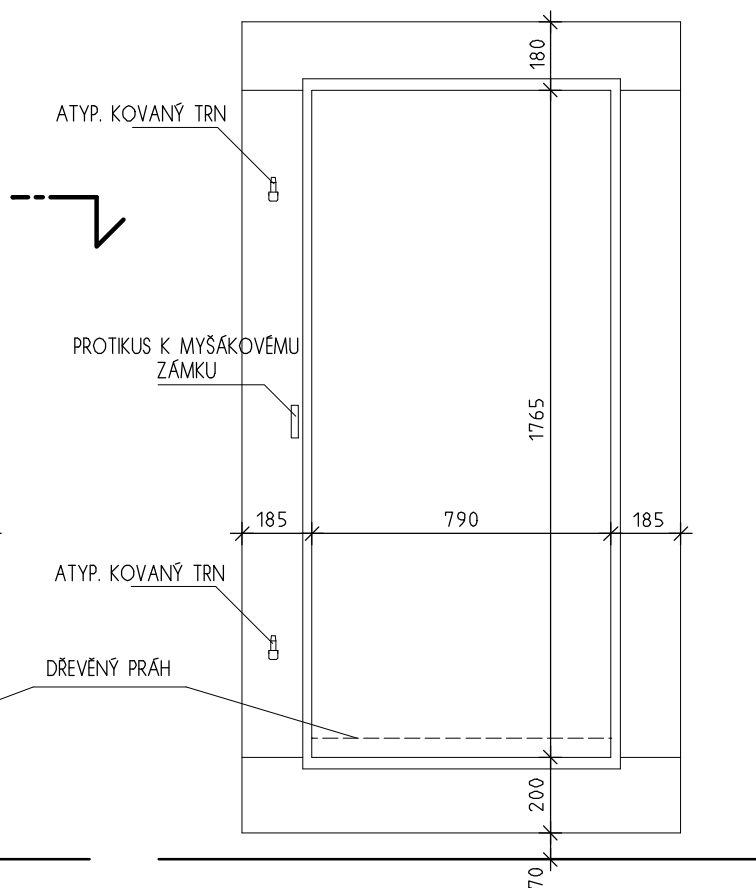

PŮDORYSNÉ SCHEMA V MĚŘ. 1:20

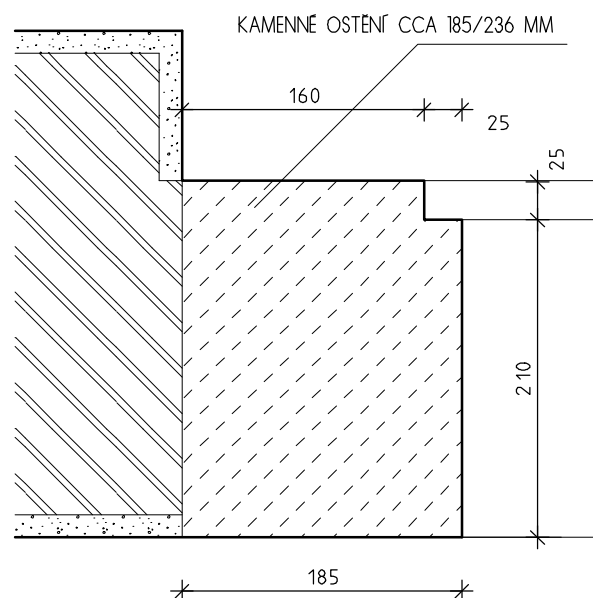

DETAIL "1" V MĚŘ. 1:5



# INVENTARIZAČNÍ KARTA UMĚLECKO-ŘEMESLNÝCH PRVKŮ

OPRAVA A REKONSTRUKCE KLÁŠTERŮ ČESKÝ KRUMLOV - ČÁST AREÁLU BÝVALÉHO KLÁŠTERA ŘÁDU SV. KLÁRY

DRUH PRVKU: KAMENICKÝ PRVEK - STÁVAJÍCÍ - REPASE

POPIS: KAMENNÝ SOKL PŘÍSTAVBY

ČÍSLO PRVKU:

**S 020**

STRÁNKA Č.:

**2/2**

POHLED "A" V MĚŘ. 1:10

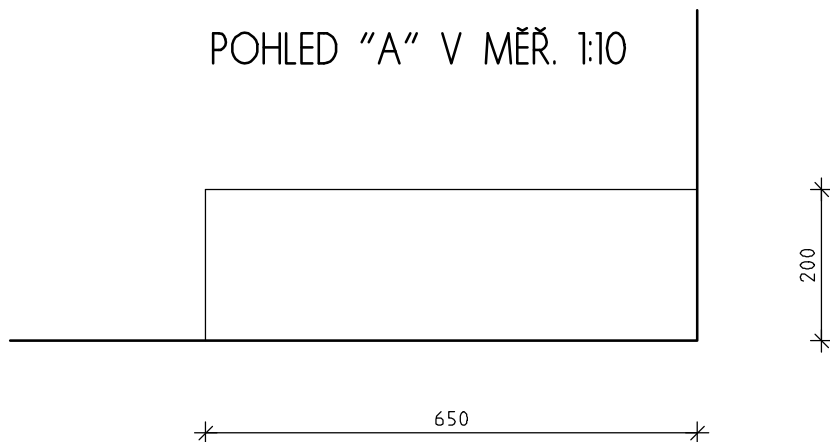

POHLED "B" V MĚŘ. 1:10

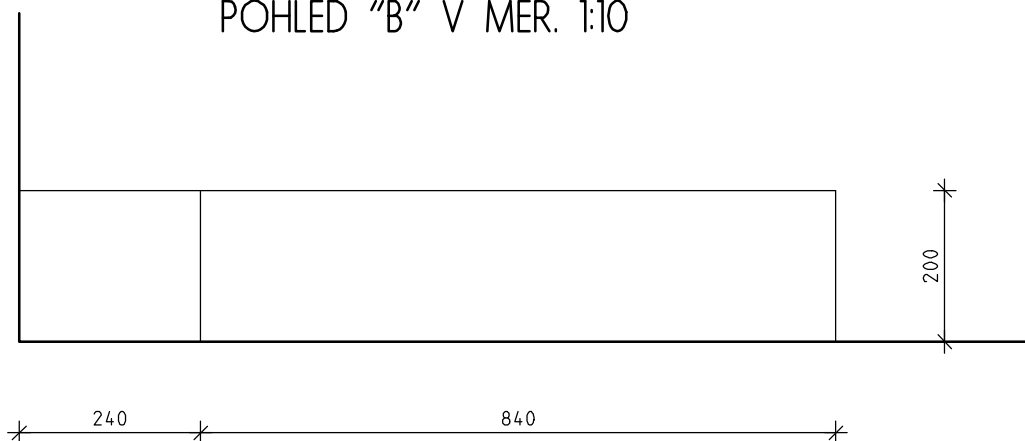

DISPOZIČNÍ UMÍSTĚNÍ V MĚŘ. 1:20

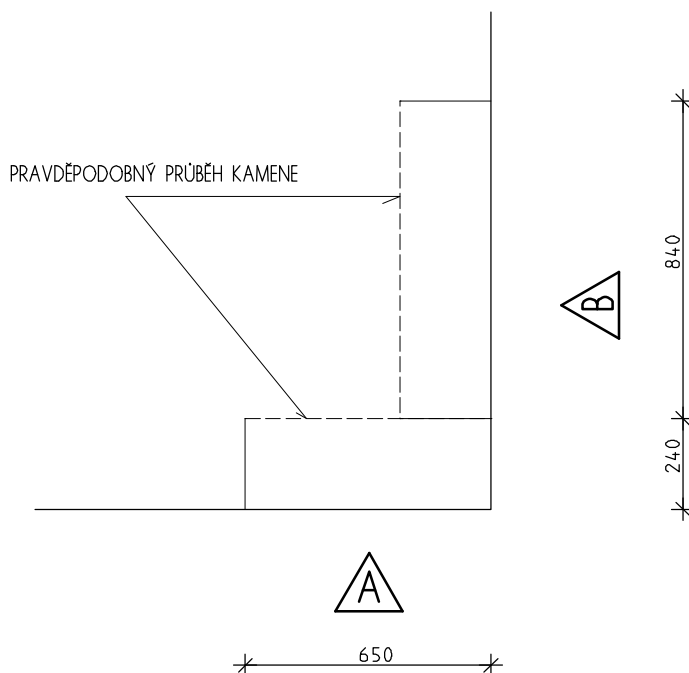

# INVENTARIZAČNÍ KARTA UMĚLECKO-ŘEMESLNÝCH PRVKŮ

OPRAVA A REKONSTRUKCE KLÁŠTERŮ ČESKÝ KRUMLOV - ČÁST AREÁLU BÝVALÉHO KLÁŠTERA ŘÁDU SV. KLÁRY

DRUH PRVKU: GOTICKÉ KAMENNÉ OSTĚNÍ DO KŘÍŽE - SEDLOVÝ PORTÁL

POPIS: GOTICKÉ KAMENNÉ OSTĚNÍ DO KŘÍŽE - SEDLOVÝ PORTÁL

ČÍSLO PRVKU:

**S 025**

STRÁNKA Č.:

**2/2**

POHLED "A" V MĚŘ. 1:20

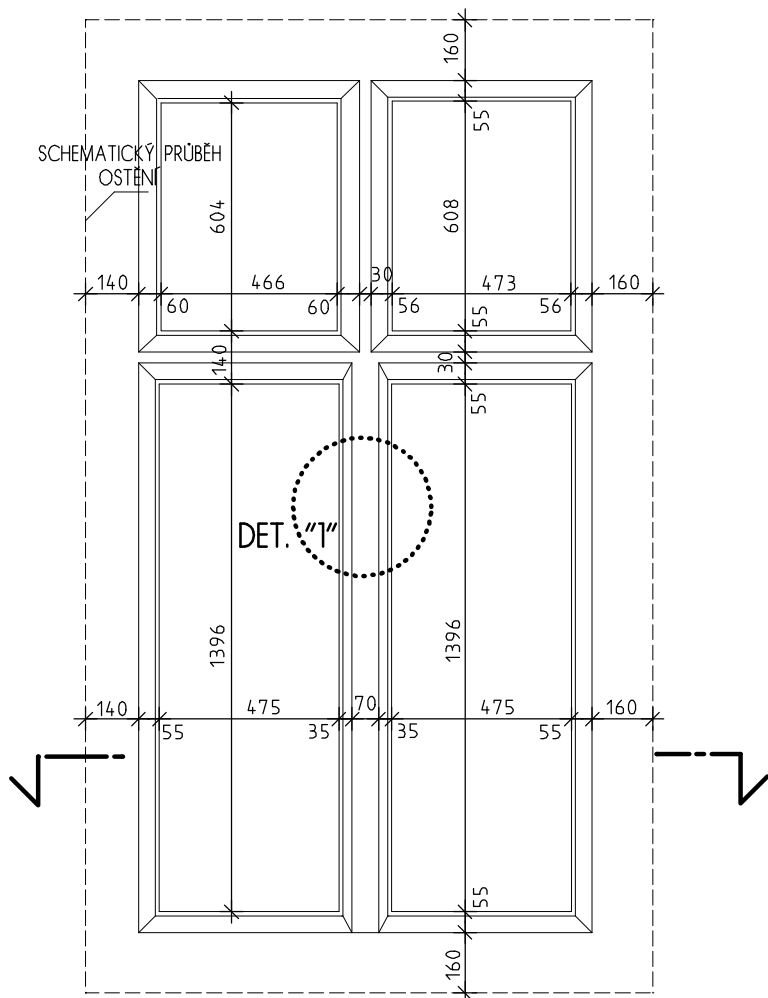

POHLED "B" V MĚŘ. 1:20

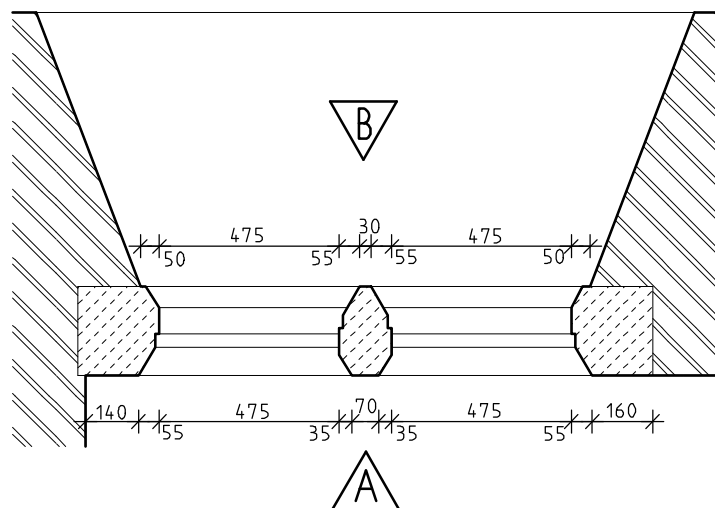
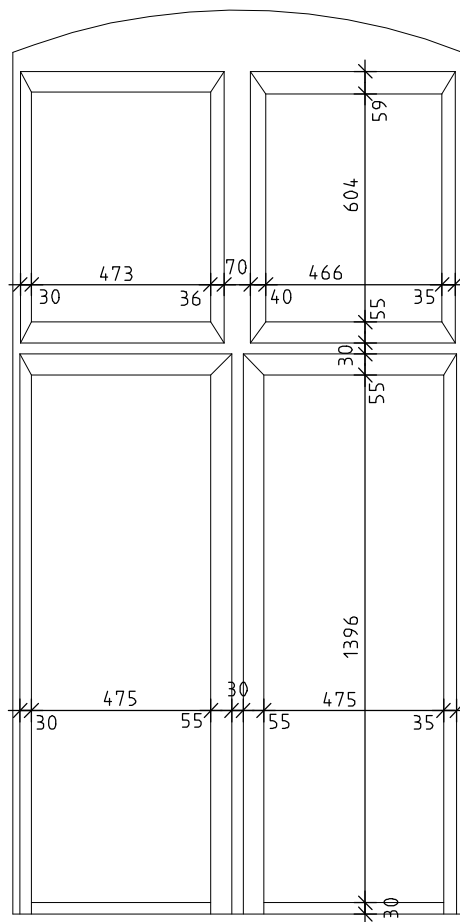

PŮDORYSNÉ SCHEMA V MĚŘ. 1:20

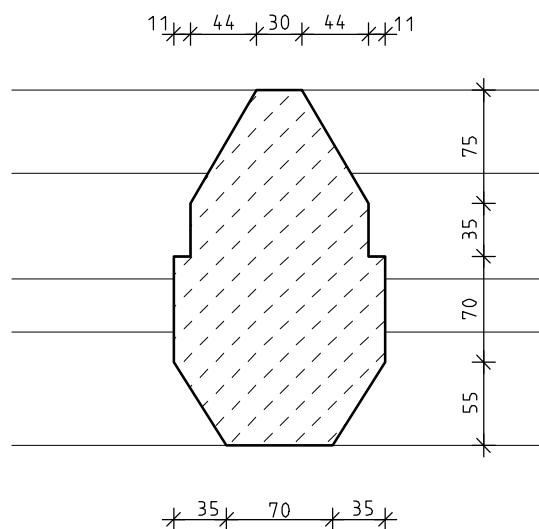

DETAIL "1" V MĚŘ. 1:5

# INVENTARIZAČNÍ KARTA UMĚLECKO-ŘEMESLNÝCH PRVKŮ

OPRAVA A REKONSTRUKCE KLÁŠTERŮ ČESKÝ KRUMLOV - ČÁST AREÁLU BÝVALÉHO KLÁŠTERA ŘÁDU SV. KLÁRY

DRUH PRVKU: GOTICKÉ KAMENNÉ OSTĚNÍ DO KŘÍŽE - SEDLOVÝ PORTÁL

POPIS: GOTICKÉ KAMENNÉ OSTĚNÍ DO KŘÍŽE - SEDLOVÝ PORTÁL

ČÍSLO PRVKU:

**S 026**

STRÁNKA Č.:

**2/2**

POHLED "A" V MĚŘ. 1:20

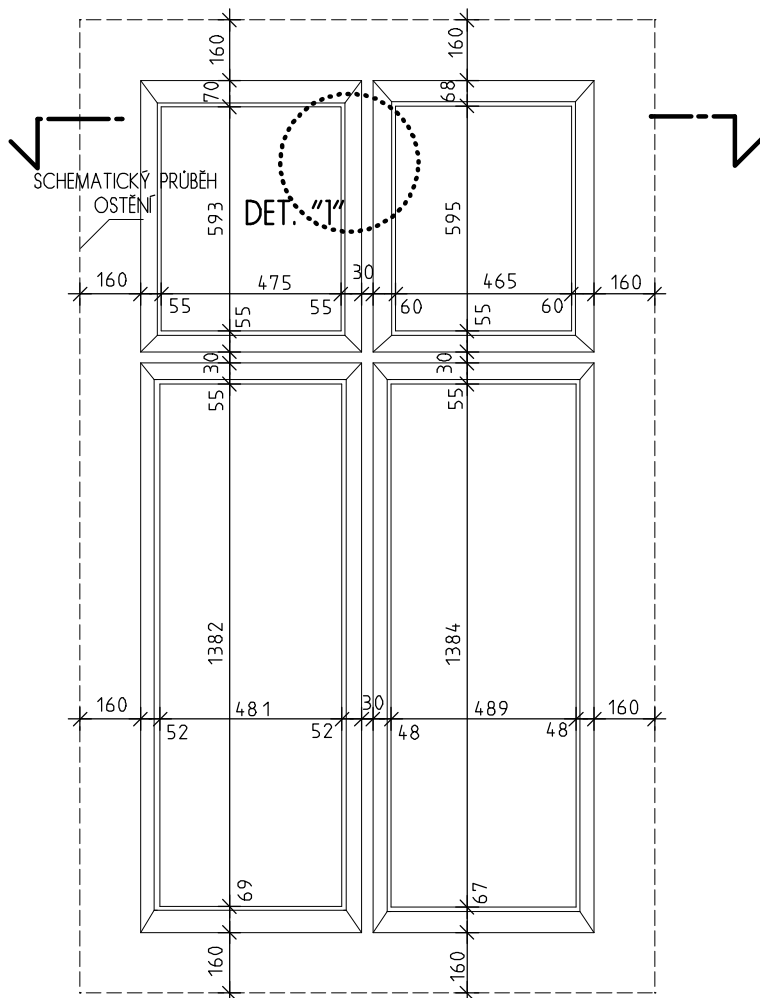

POHLED "B" V MĚŘ. 1:20

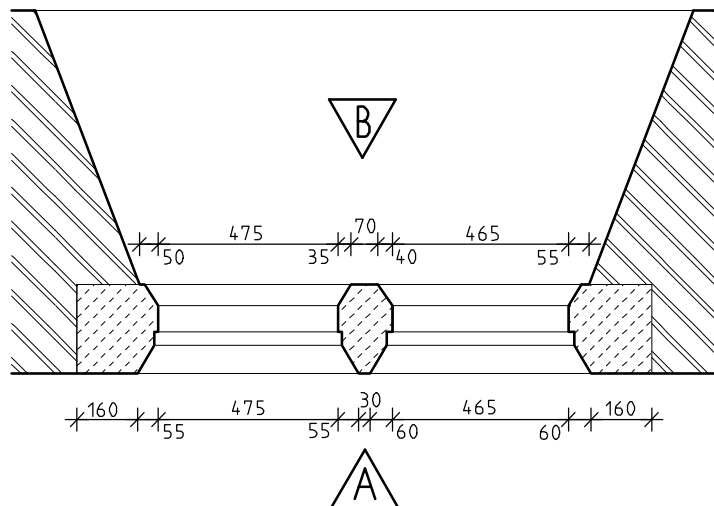
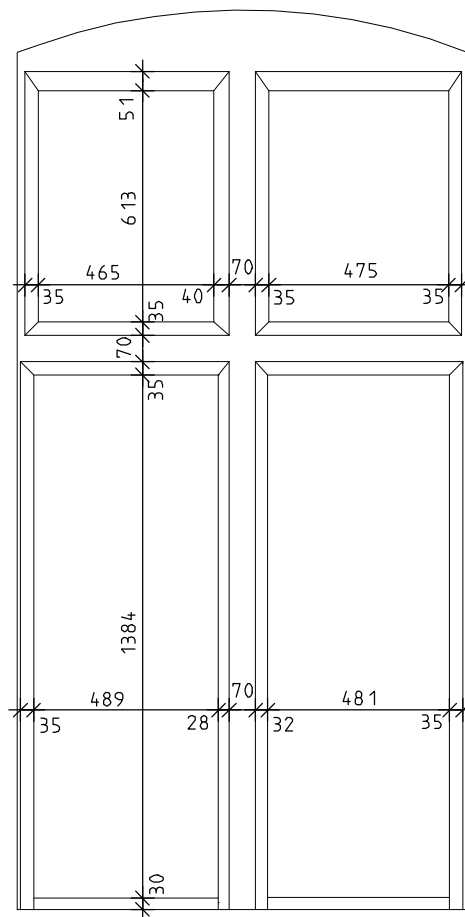

PŮDORYSNÉ SCHEMA V MĚŘ. 1:20

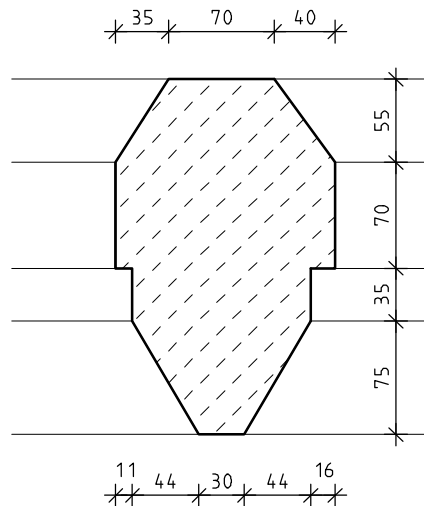

DETAIL "1" V MĚŘ. 1:5

# INVENTARIZAČNÍ KARTA UMĚLECKO-ŘEMESLNÝCH PRVKŮ

OPRAVA A REKONSTRUKCE KLÁŠTERŮ ČESKÝ KRUMLOV - ČÁST AREÁLU BÝVALÉHO KLÁŠTERA ŘÁDU SV. KLÁRY

DRUH PRVKU: GOTICKÉ KAMENNÉ OSTĚNÍ DO KŘÍŽE - SEDLOVÝ PORTÁL

POPIS: GOTICKÉ KAMENNÉ OSTĚNÍ DO KŘÍŽE - SEDLOVÝ PORTÁL

ČÍSLO PRVKU:

**S 027**

STRÁNKA Č.:

**2/2**

POHLED "A" V MĚŘ. 1:20

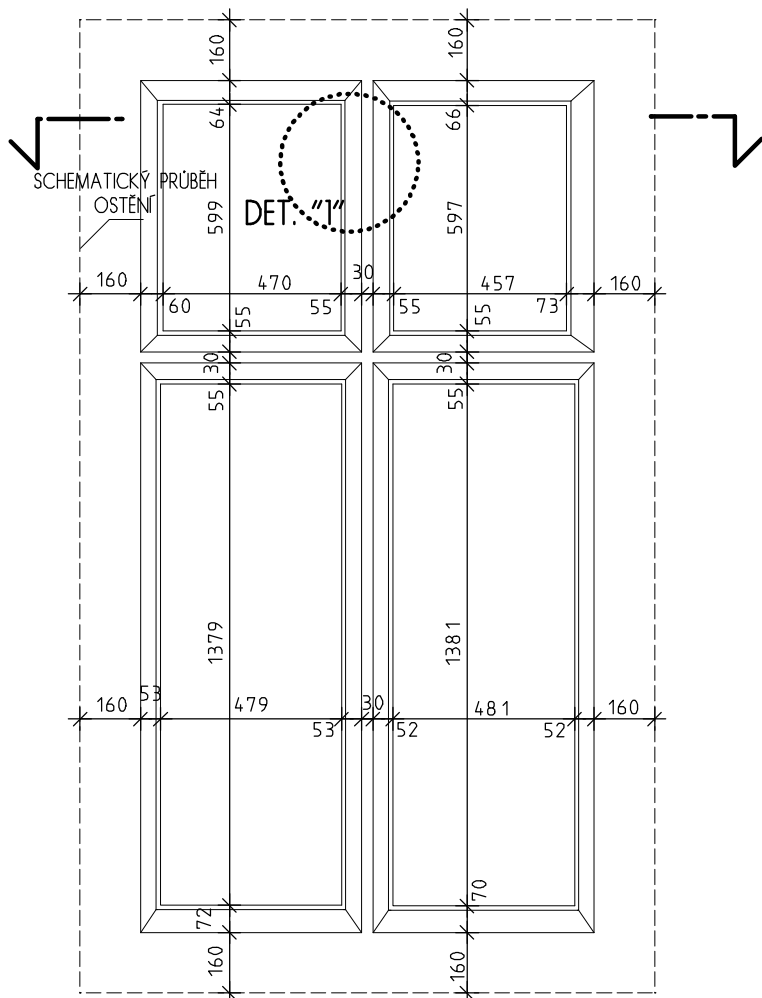

POHLED "B" V MĚŘ. 1:20

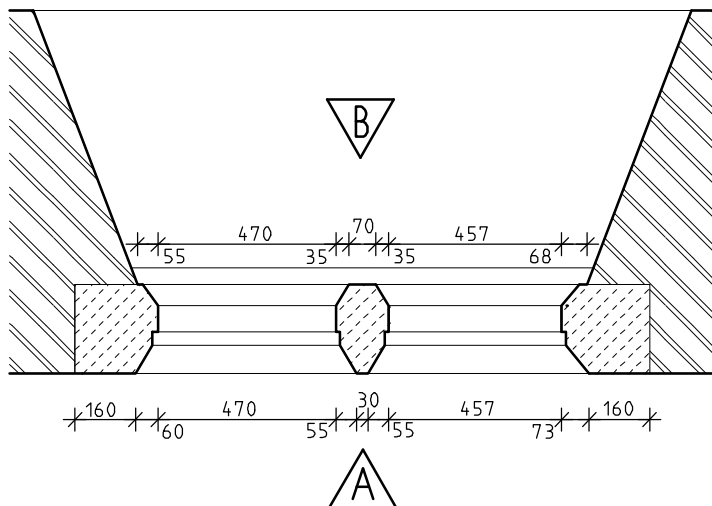
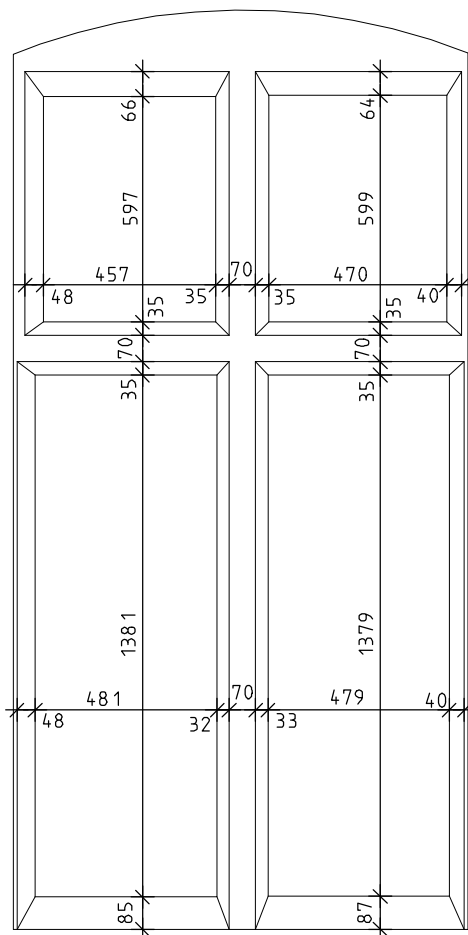

PŮDORYSNÉ SCHEMA V MĚŘ. 1:20

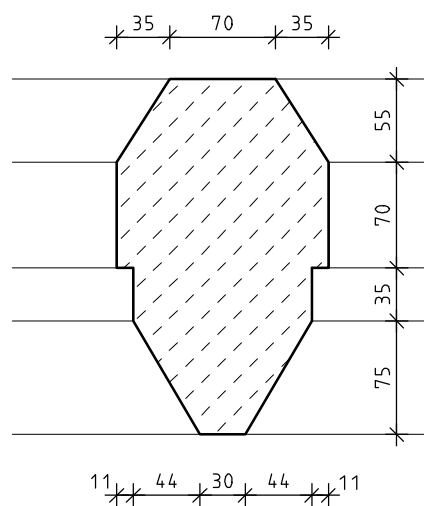

DETAIL "1" V MĚŘ. 1:5

# INVENTARIZAČNÍ KARTA UMĚLECKO-ŘEMESLNÝCH PRVKŮ

OPRAVA A REKONSTRUKCE KLÁŠTERŮ ČESKÝ KRUMLOV - ČÁST AREÁLU BÝVALÉHO KLÁŠTERA ŘÁDU SV. KLÁRY

DRUH PRVKU: KAMENNÝ PORTÁL

POPIS: KAMENNÝ PORTÁL

ČÍSLO PRVKU:

**S 028**

STRÁNKA Č.:

**2/2**

POHLED "A" V MĚŘ. 1:20

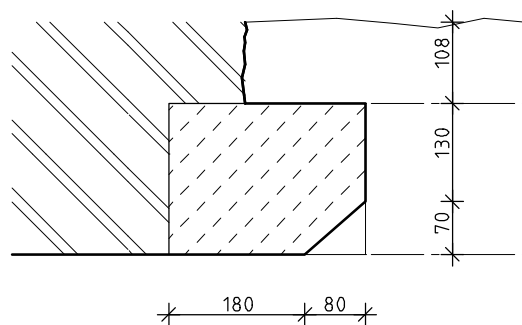
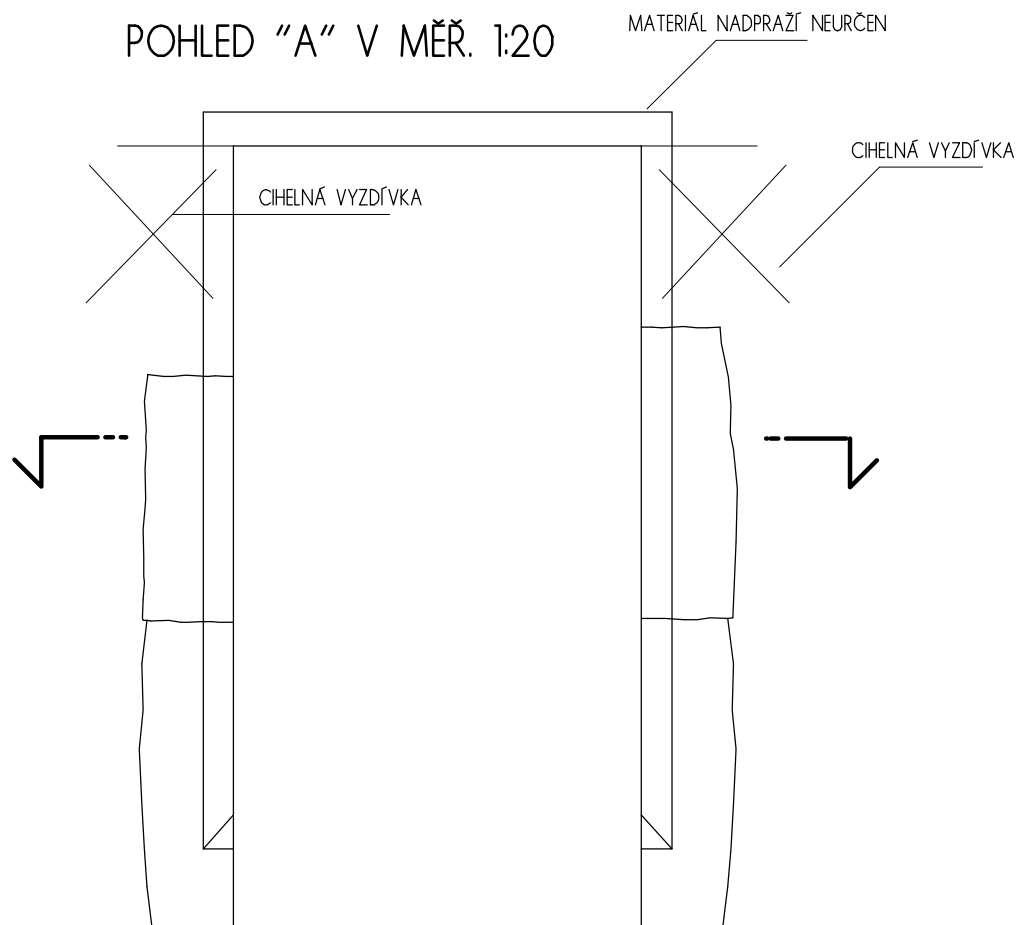

DETAIL "1" V MĚŘ. 1:10

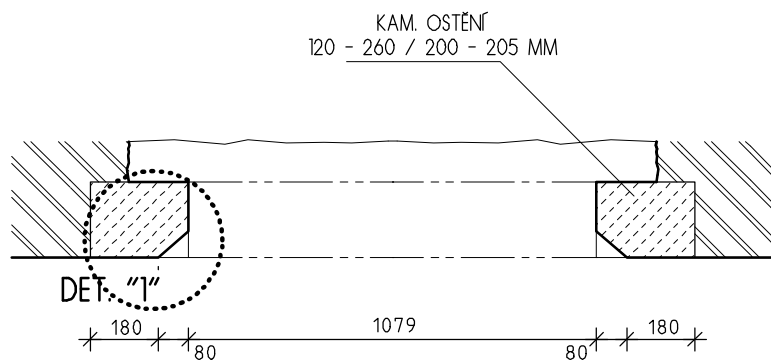

PŮDORYSNÉ SCHEMA V MĚŘ. 1:20

# INVENTARIZAČNÍ KARTA UMĚLECKO-ŘEMESLNÝCH PRVKŮ

OPRAVA A REKONSTRUKCE KLÁŠTERŮ ČESKÝ KRUMLOV - ČÁST AREÁLU BÝVALÉHO KLÁŠTERA ŘÁDU SV. KLÁRY

DRUH PRVKU: KAMENICKÝ PRVEK - STÁVAJÍCÍ - REPASE

ČÍSLO PRVKU:

STRÁNKA Č.:

POPIS: 2 X KAMENNÝ STUPEŇ

**S 029**

**2/2**

## PŮDORYSNÝ POHLED V MĚŘ. 1:20

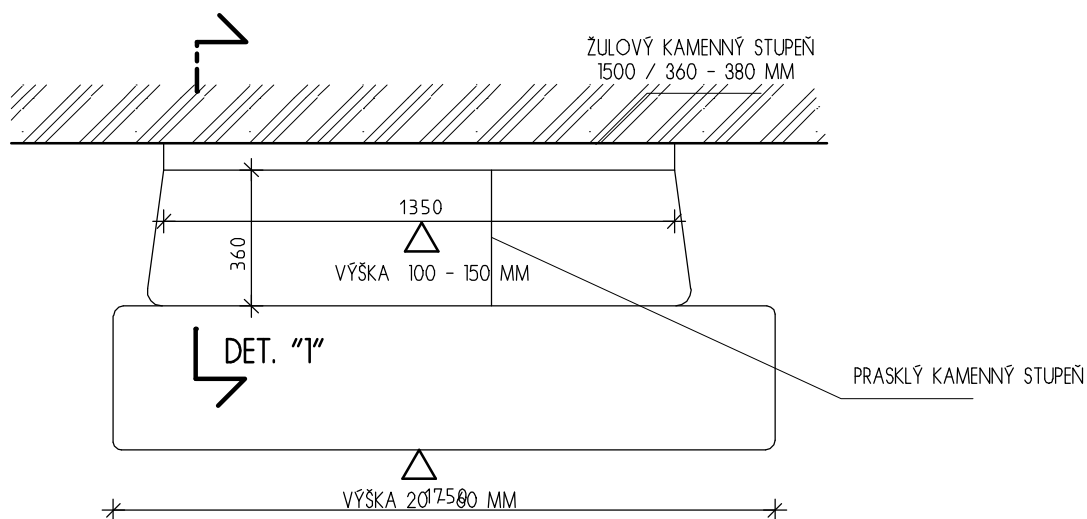

## DETAIL "I" V MĚŘ. 1:5

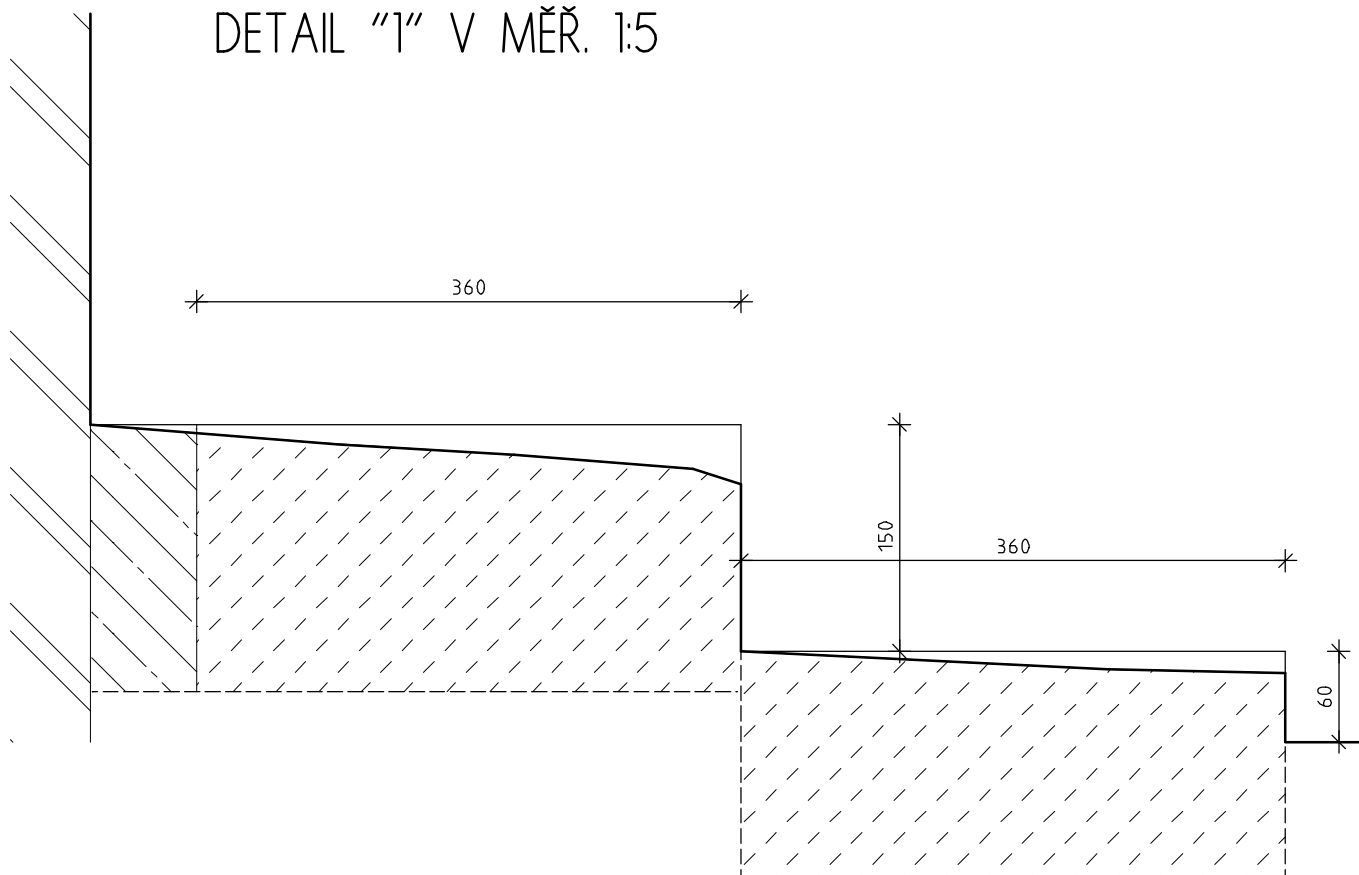

# INVENTARIZAČNÍ KARTA UMĚLECKO-ŘEMESLNÝCH PRVKŮ

OPRAVA A REKONSTRUKCE KLÁŠTERŮ ČESKÝ KRUMLOV - ČÁST AREÁLU BÝVALÉHO KLÁŠTERA ŘÁDU SV. KLÁRY

DRUH PRVKU: KAMENICKÝ PRVEK - STÁVAJÍCÍ - REPASE

POPIS: KAMENNÝ PŘEDLOŽENÝ STUPEŇ

ČÍSLO PRVKU:

**S 030**

STRÁNKA Č.:

**2/2**

## PŮDORYSNÝ POHLED V MĚŘ. 1:20

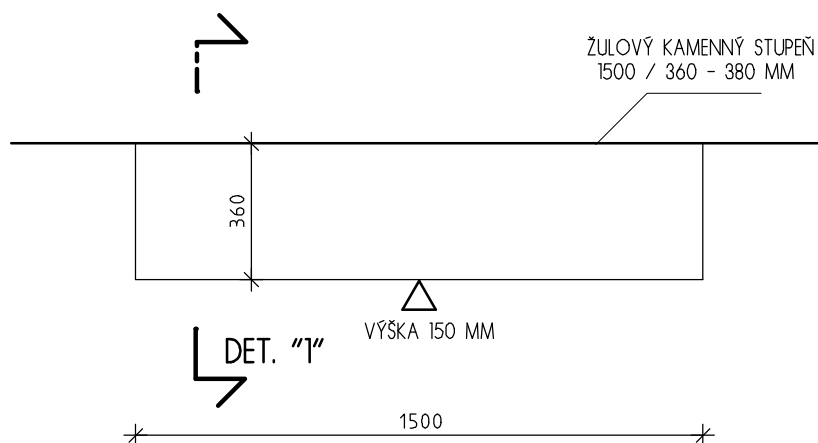

## DETAIL "1" V MĚŘ. 1:5

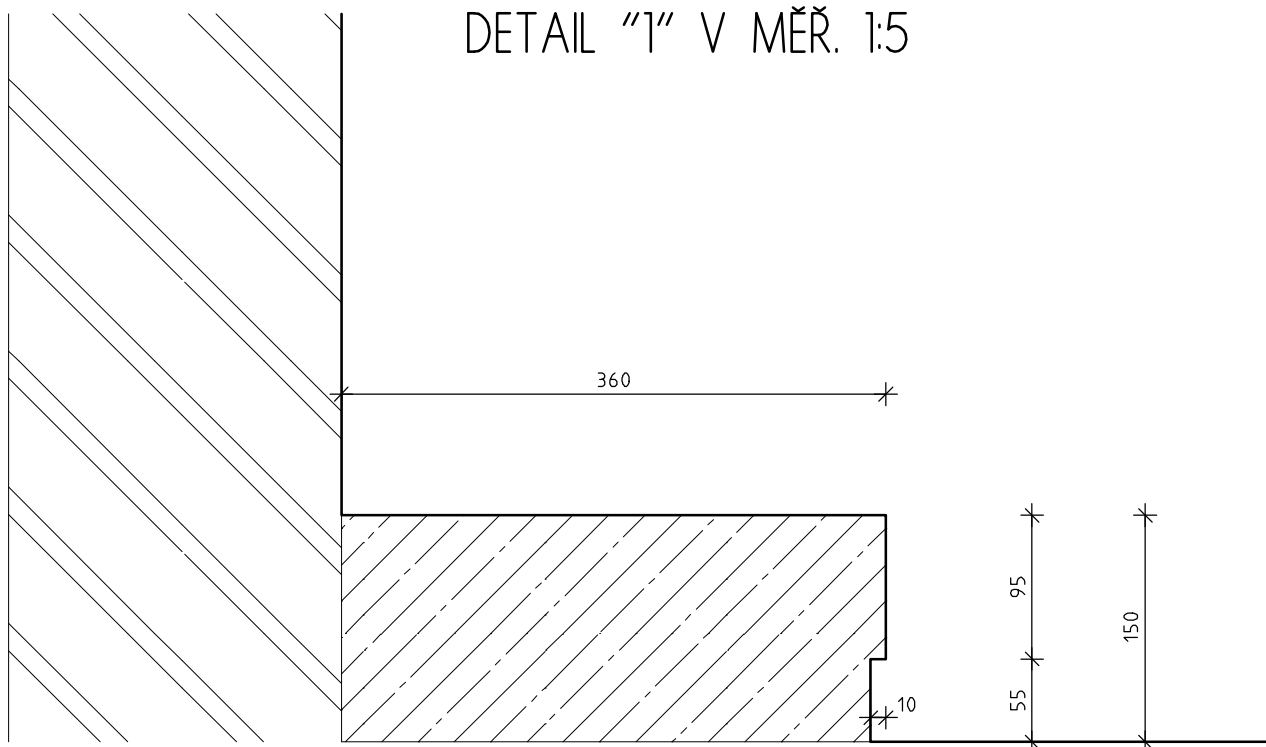

# INVENTARIZAČNÍ KARTA UMĚLECKO-ŘEMESLNÝCH PRVKŮ

OPRAVA A REKONSTRUKCE KLÁŠTERŮ ČESKÝ KRUMLOV - ČÁST AREÁLU BÝVALÉHO KLÁŠTERA ŘÁDU SV. KLÁRY

DRUH PRVKU: KAMENICKÝ PRVEK - STÁVAJÍCÍ - REPASE

POPIS: GOTICKÝ SEDLOVÝ PORTÁL

ČÍSLO PRVKU:

**S 031**

STRÁNKA Č.:

**2/2**

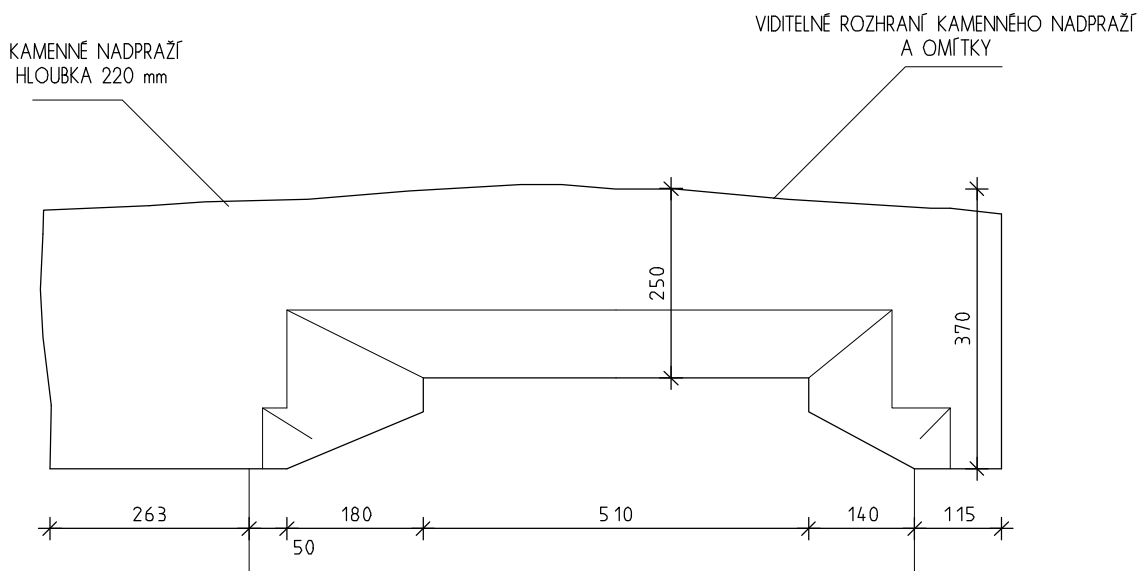

POHLED V MĚŘ. 1:10



# INVENTARIZAČNÍ KARTA UMĚLECKO-ŘEMESLNÝCH PRVKŮ

OPRAVA A REKONSTRUKCE KLÁŠTERŮ ČESKÝ KRUMLOV - ČÁST AREÁLU BÝVALÉHO KLÁŠTERA ŘÁDU SV. KLÁRY

DRUH PRVKU: KAMENICKÝ PRVEK - STÁVAJÍCÍ - REPASE

POPIS: KAMENNÁ STOJKA A NÁKOLNÍKOVÝ KÁMEN PRŮJEZDU

ČÍSLO PRVKU:

**S 032**

STRÁNKA Č.:

**2/2**

POHLED "A" V MĚŘ. 1:20

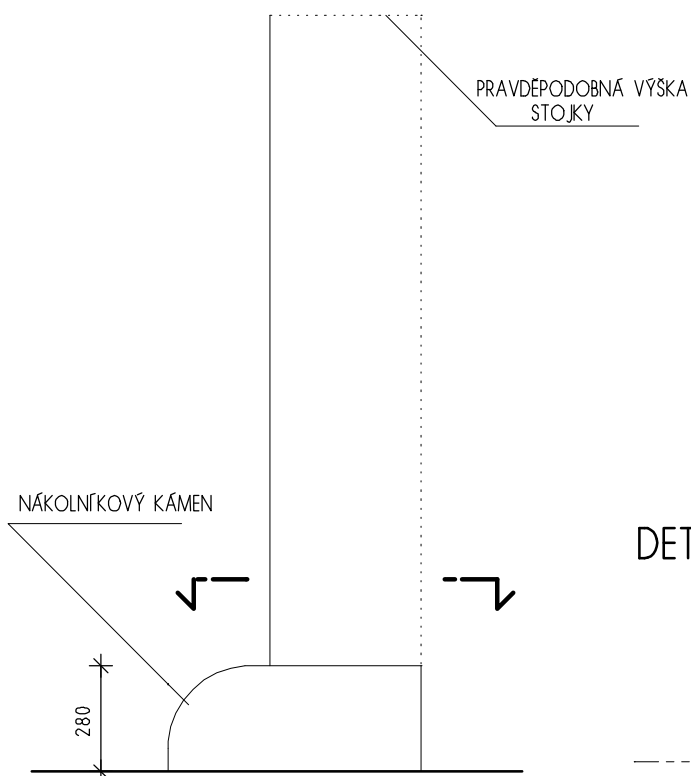

DETAIL "I" V MĚŘ. 1:10

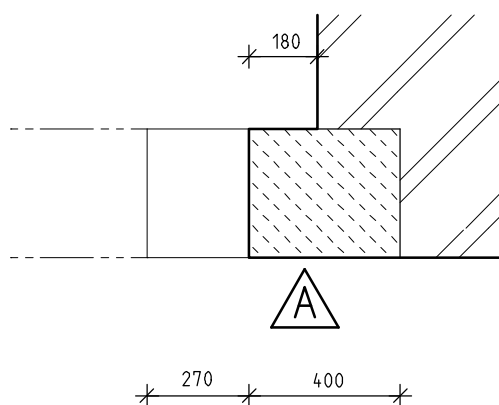
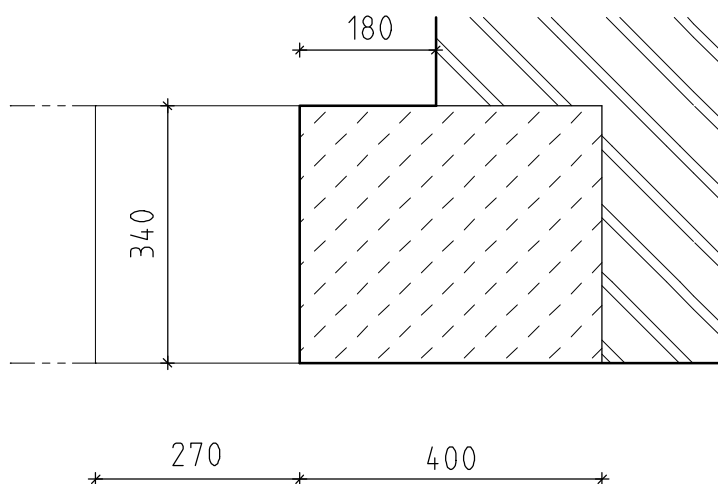

PŮDORYSNÉ SCHEMA V MĚŘ. 1:20

# INVENTARIZAČNÍ KARTA UMĚLECKO-ŘEMESLNÝCH PRVKŮ

OPRAVA A REKONSTRUKCE KLÁŠTERŮ ČESKÝ KRUMLOV - ČÁST AREÁLU BÝVALÉHO KLÁŠTERA ŘÁDU SV. KLÁRY

DRUH PRVKU: KAMENICKÝ PRVEK - STÁVAJÍCÍ - REPASE

POPIS: KAMENNÁ STOJKA A NÁKOLNÍKOVÝ KÁMEN PRŮJEZDU

ČÍSLO PRVKU:

**S 032**

STRÁNKA Č.:

**2/2**

POHLED "A" V MĚŘ. 1:20

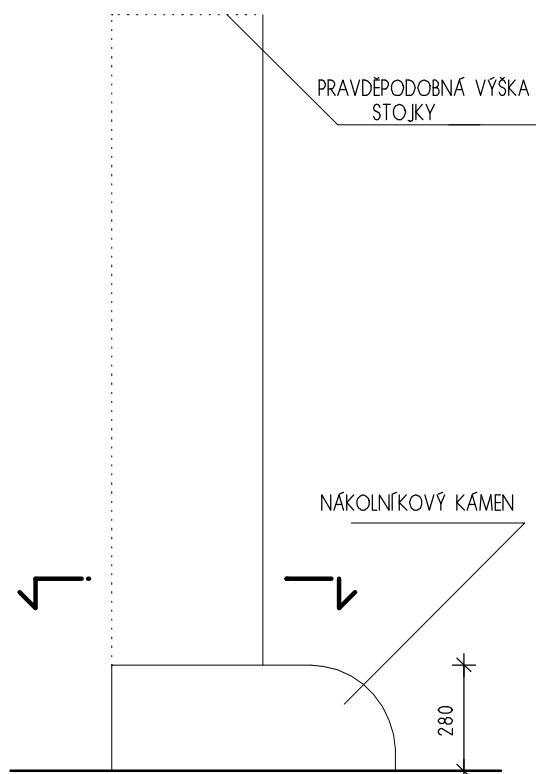

DETAIL "1" V MĚŘ. 1:10

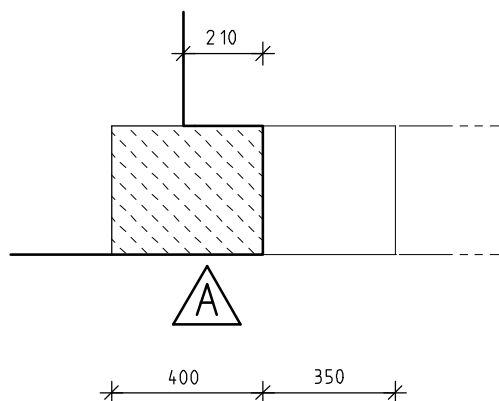
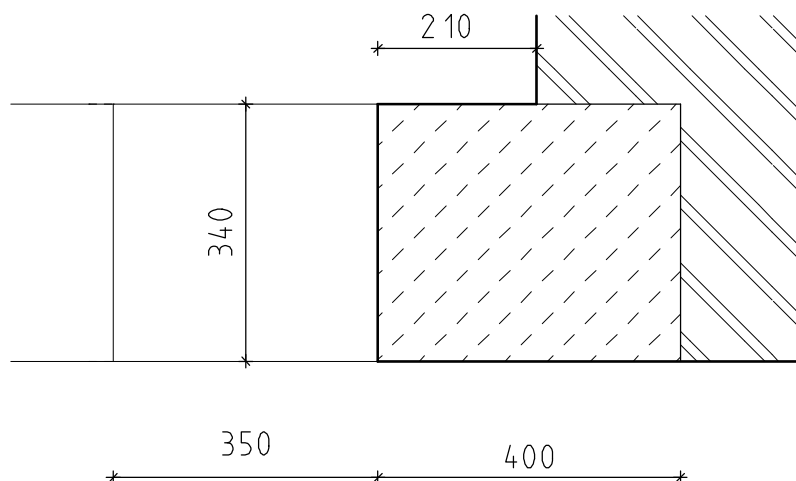

PŮDORYSNÉ SCHEMA V MĚŘ. 1:20

# INVENTARIZAČNÍ KARTA UMĚLECKO-ŘEMESLNÝCH PRVKŮ

OPRAVA A REKONSTRUKCE KLÁŠTERŮ ČESKÝ KRUMLOV - ČÁST AREÁLU BÝVALÉHO KLÁŠTERA ŘÁDU SV. KLÁRY

DRUH PRVKU: KAMENICKÝ PRVEK - STÁVAJÍCÍ - REPASE

POPIS: KAMENNÝ ŽLAB NA ODVOD VODY

ČÍSLO PRVKU:

**S 034**

STRÁNKA Č.:

**2/2**

PŘÍČNÝ ŘEZ V MĚŘ. 1:10

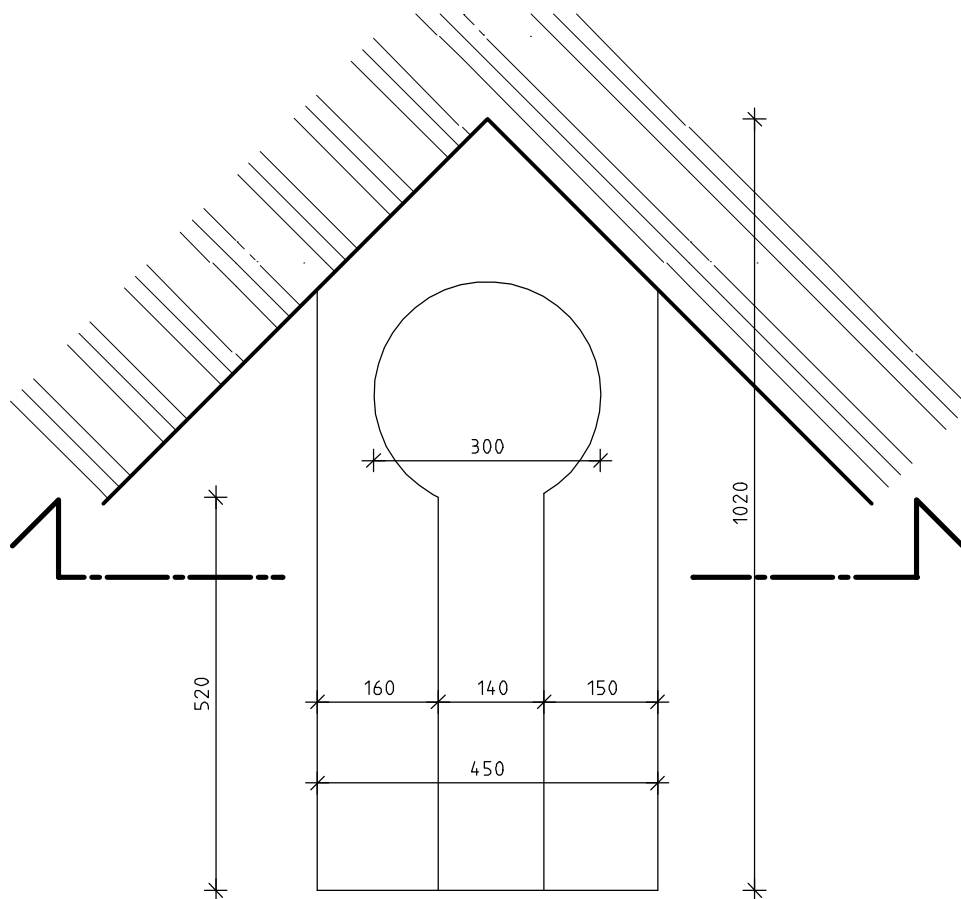
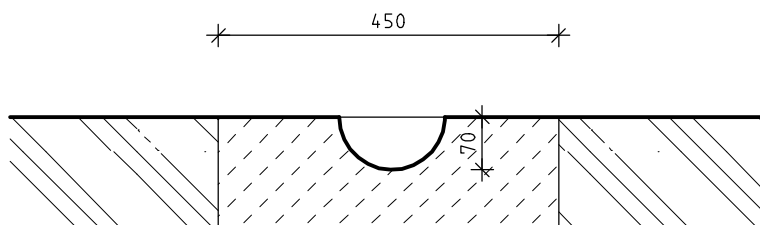

PŮDORYSNÉ SCHEMA V MĚŘ. 1:10

POZNÁMKA: KÓTY JSOU PŘÍBLIŽNÉ

# INVENTARIZAČNÍ KARTA UMĚLECKO-ŘEMESLNÝCH PRVKŮ

OPRAVA A REKONSTRUKCE KLÁŠTERŮ ČESKÝ KRUMLOV - ČÁST AREÁLU BÝVALÉHO KLÁŠTERA ŘÁDU SV. KLÁRY

DRUH PRVKU: KAMENICKÝ PRVEK - STÁVAJÍCÍ - PRVEK

ČÍSLO PRVKU:

STRÁNKA Č.:

POPIS: KAMENNÁ STOJKA A NÁKOLNÍKOVÝ KÁMEN PRŮJEZDU

**S 035**

**2/2**

POHLED "A" V MĚŘ. 1:20

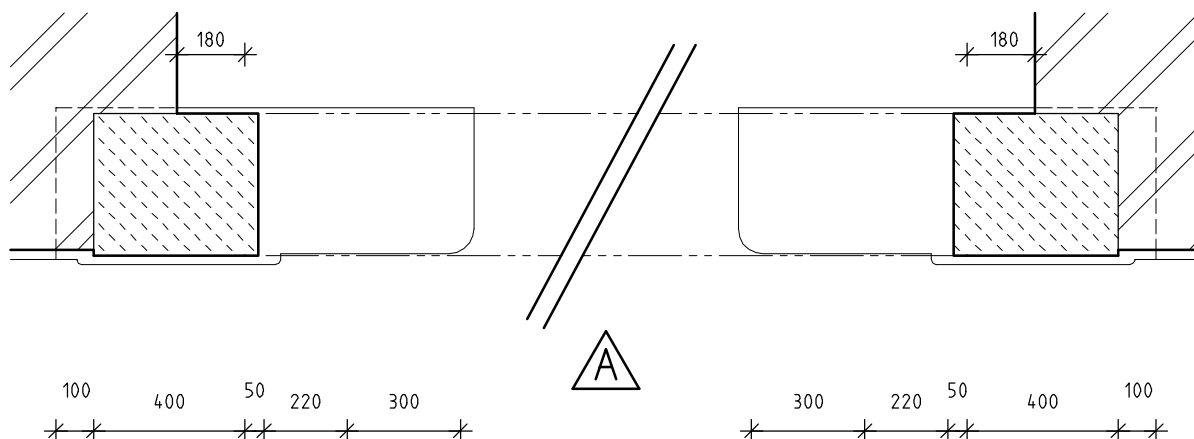
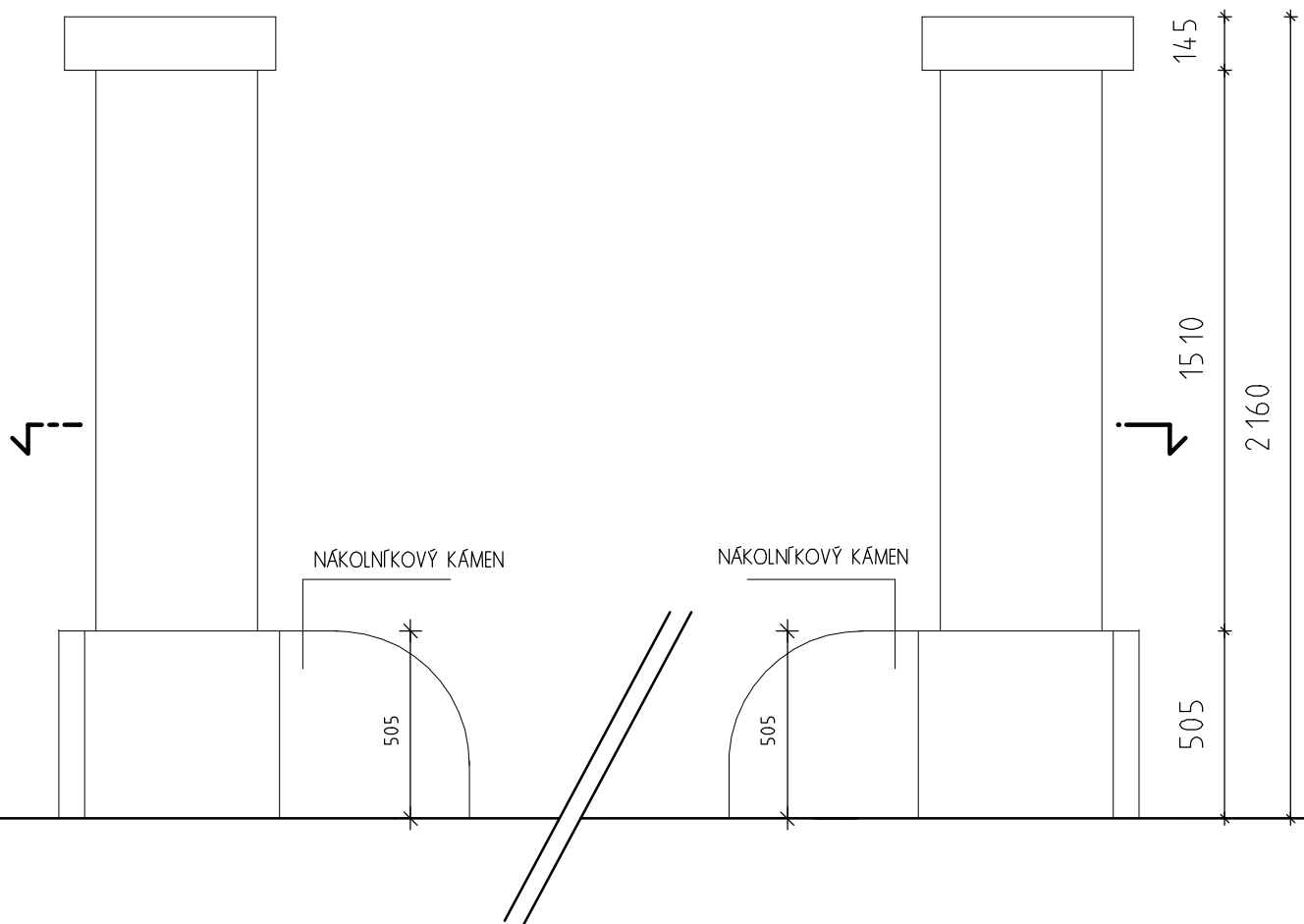

PŮDORYSNÉ SCHEMA V MĚŘ. 1:20

# INVENTARIZAČNÍ KARTA UMĚLECKO-ŘEMESLNÝCH PRVKŮ

OPRAVA A REKONSTRUKCE KLÁŠTERŮ ČESKÝ KRUMLOV - ČÁST AREÁLU BÝVALÉHO KLÁŠTERA ŘÁDU SV. KLÁRY

DRUH PRVKU: KAMENICKÝ PRVEK - STÁVAJÍCÍ - REPASE

POPIS: ŽULOVÝ SLOUP

ČÍSLO PRVKU:

**S 038**

STRÁNKA Č.:

**2/2**

POHLED "A" V MĚŘ. 1:20

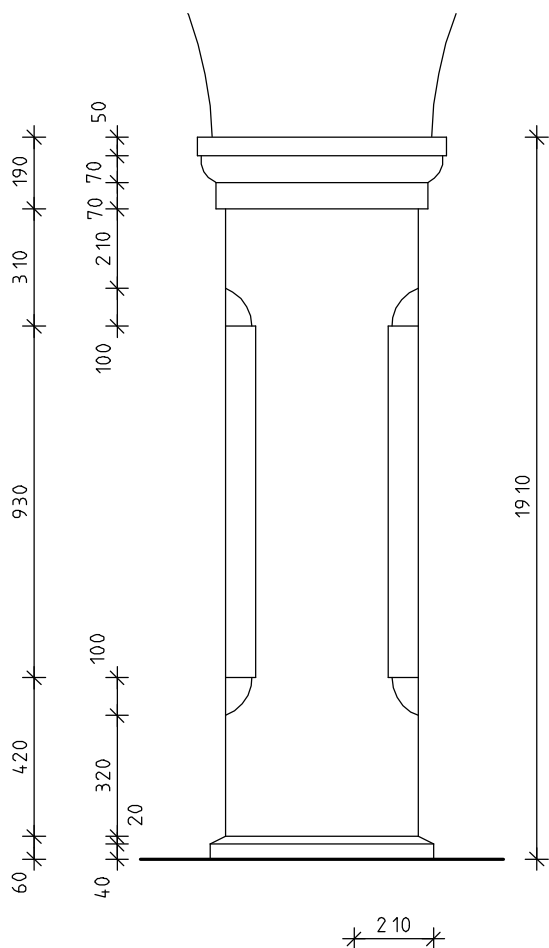

POHLED "B" V MĚŘ. 1:20

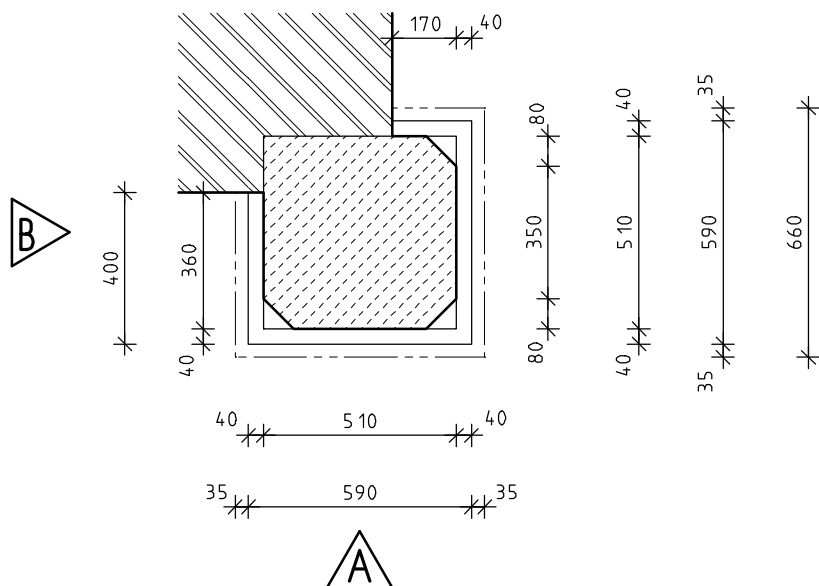
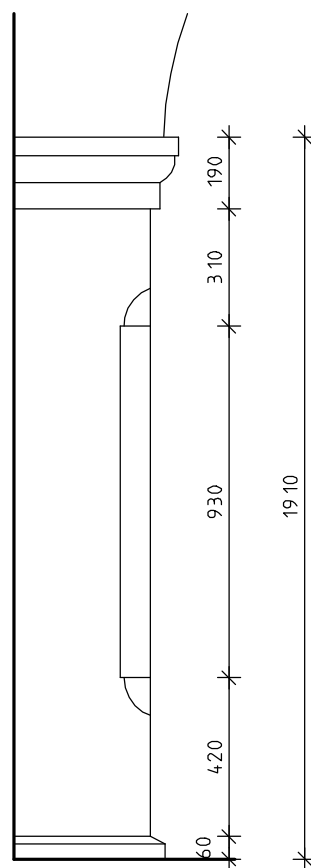

PŮDORYSNÉ SCHEMA V MĚŘ. 1:20

# INVENTARIZAČNÍ KARTA UMĚLECKO-ŘEMESLNÝCH PRVKŮ

OPRAVA A REKONSTRUKCE KLÁŠTERŮ ČESKÝ KRUMLOV - ČÁST AREÁLU BÝVALÉHO KLÁŠTERA ŘÁDU SV. KLÁRY

DRUH PRVKU: KAMENICKÝ PRVEK - STÁVAJÍCÍ - REPASE

POPIS: KAMENNÉ OSTĚNÍ TOPENIŠTĚ S JEDNODUCHOU PROFILACÍ

ČÍSLO PRVKU:

**S 039**

STRÁNKA Č.:

**2/2**

POHLED "A" V MĚŘ. 1:20

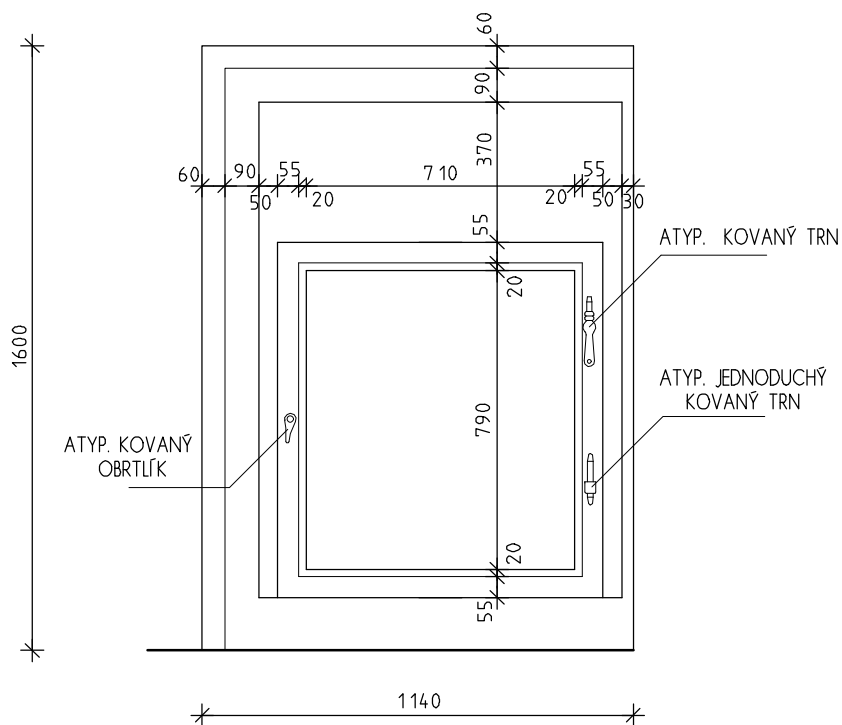

PŮDORYSNÉ SCHEMA V MĚŘ. 1:20

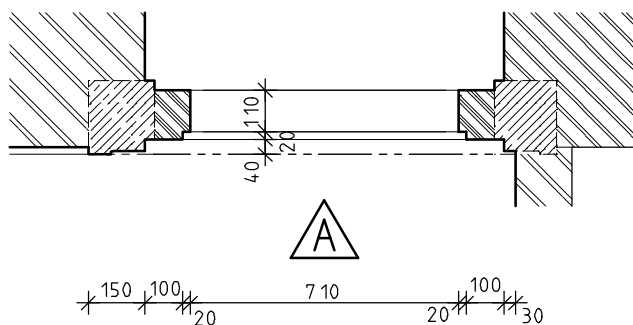

# INVENTARIZAČNÍ KARTA UMĚLECKO-ŘEMESLNÝCH PRVKŮ

OPRAVA A REKONSTRUKCE KLÁŠTERŮ ČESKÝ KRUMLOV - ČÁST AREÁLU BÝVALÉHO KLÁŠTERA ŘÁDU SV. KLÁRY

DRUH PRVKU: OKNO STÁVAJÍCÍ - REPASE

ČÍSLO PRVKU:

STRÁNKA Č.:

POPIS: JEDNODUCHÉ OKNO DVOUKŘÍDLÉ, 6 TABULKOVÉ + POUTEC A NADSVĚTLÍK 4 TABULKOVÝ

**S 040**

**3/3**

POHLED "B" V MĚŘ. 1:20

POHLED "A" V MĚŘ. 1:20

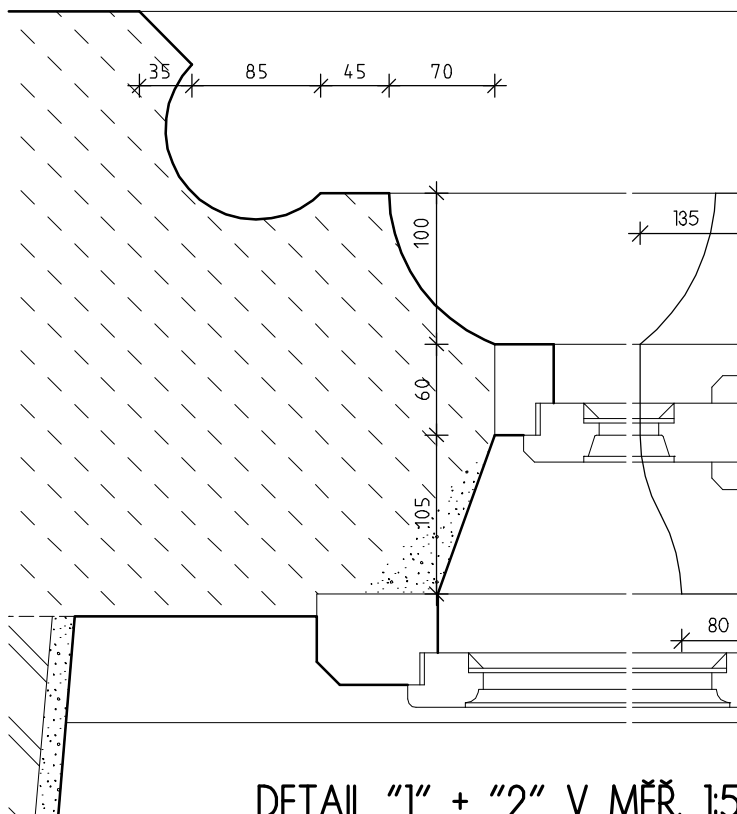
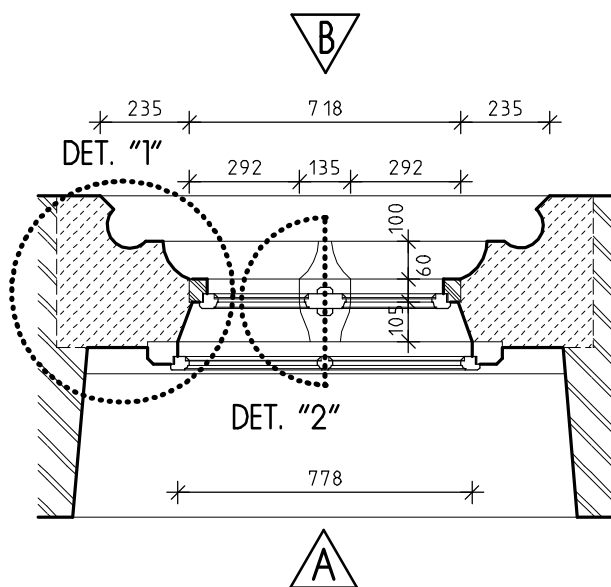
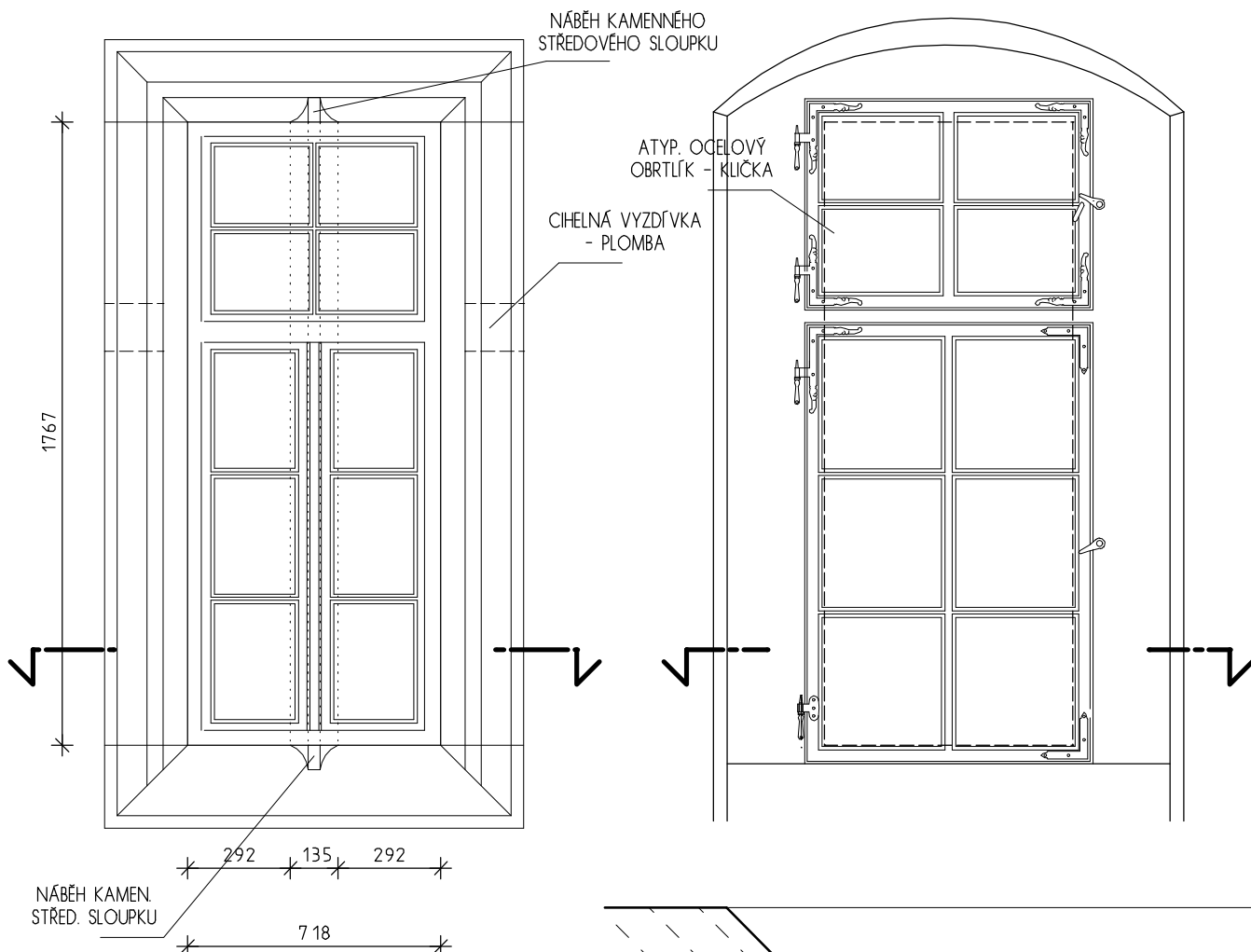

PŮDORYSNÉ SCHEMA V MĚŘ. 1:20

DETAIL "1" + "2" V MĚŘ. 1:5

# INVENTARIZAČNÍ KARTA UMĚLECKO-ŘEMESLNÝCH PRVKŮ

OPRAVA A REKONSTRUKCE KLÁŠTERŮ ČESKÝ KRUMLOV - ČÁST AREÁLU BÝVALÉHO KLÁŠTERA ŘÁDU SV. KLÁRY

DRUH PRVKU: KAMENICKÝ PRVEK - STÁVAJÍCÍ - REPASE

POPIS: KAMENNÉ GOTICKÉ OSTĚNÍ

ČÍSLO PRVKU:

**S 041**

STRÁNKA Č.:

**2/2**

POHLED "A" V MĚŘ. 1:20

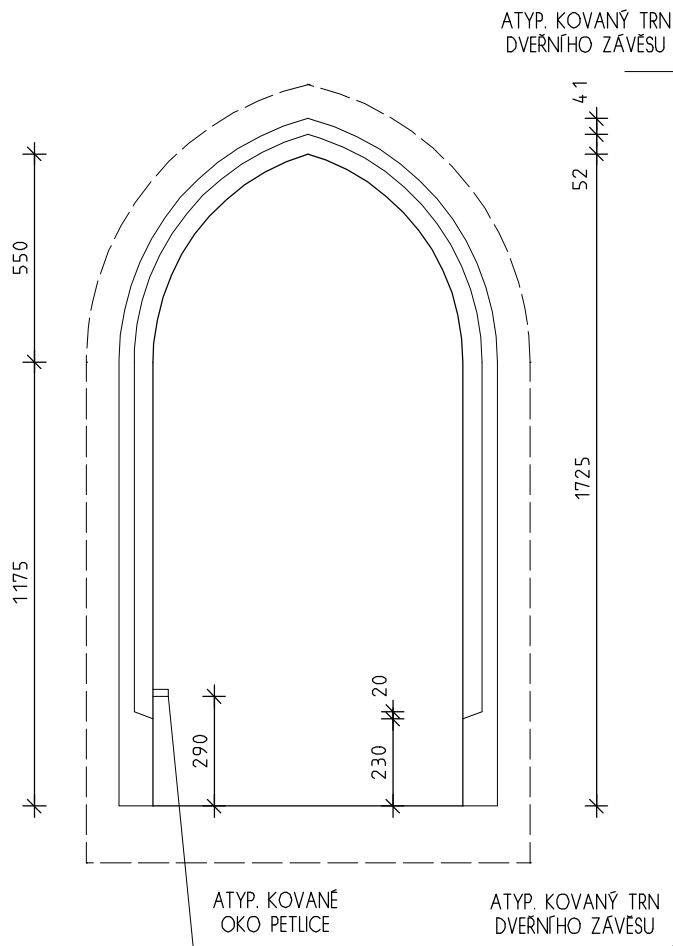

POHLED "B" V MĚŘ. 1:20

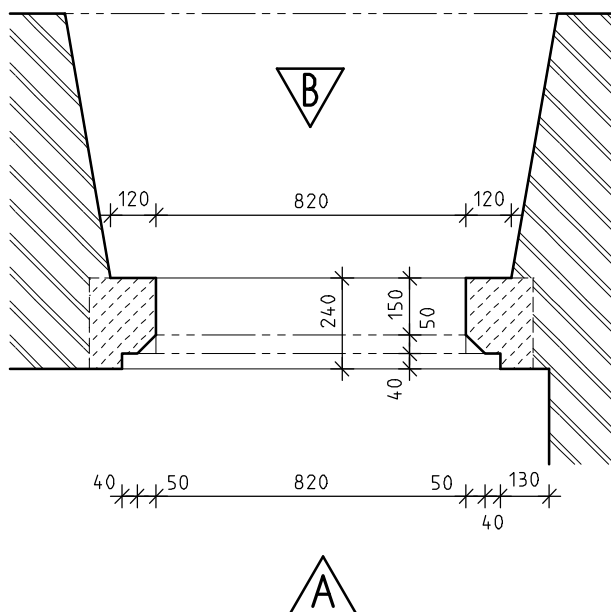
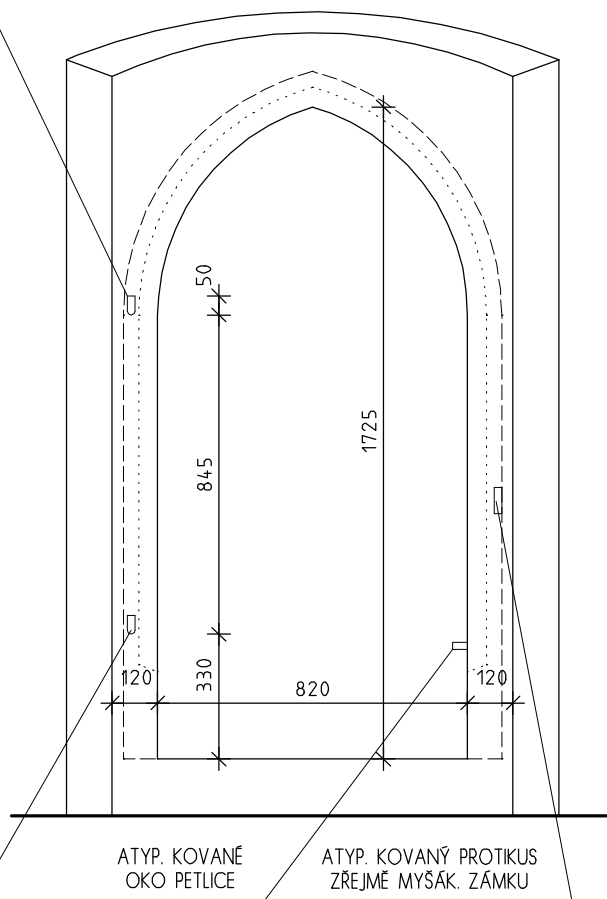

PŮDORYSNÉ SCHEMA V MĚŘ. 1:20



# INVENTARIZAČNÍ KARTA UMĚLECKO-ŘEMESLNÝCH PRVKŮ

OPRAVA A REKONSTRUKCE KLÁŠTERŮ ČESKÝ KRUMLOV - ČÁST AREÁLU BÝVALÉHO KLÁŠTERA ŘÁDU SV. KLÁRY

DRUH PRVKU: KAMENICKÝ PRVEK - STÁVAJÍCÍ - REPASE

POPIS: DVOJITÉ KAMENNÉ OSTĚNÍ OTOPNÉHO PROSTORU

ČÍSLO PRVKU:

**S 042**

STRÁNKA Č.:

**2/2**

POHLED "A" V MĚŘ. 1:20

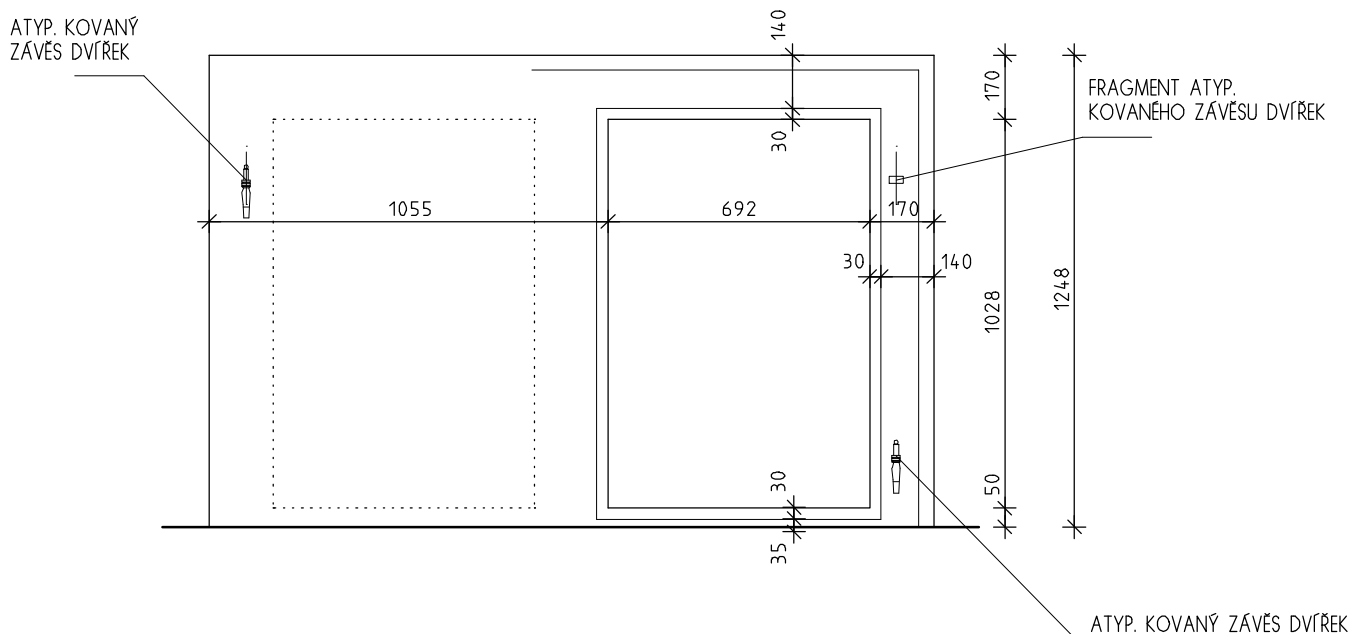

PŮDORYSNÉ SCHEMA V MĚŘ. 1:20

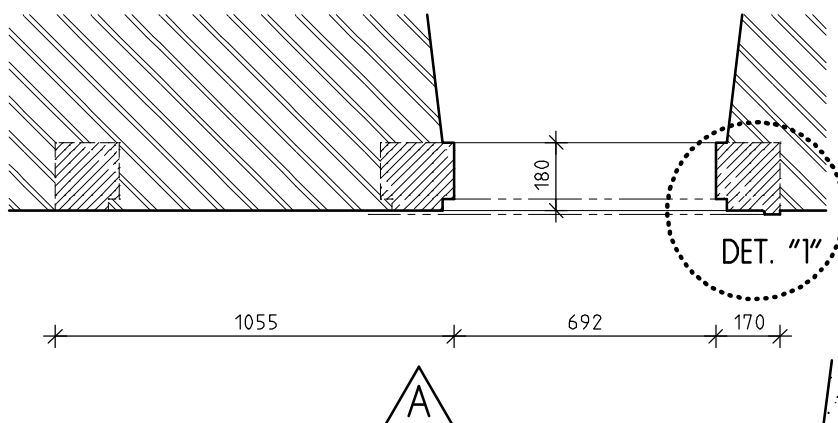

DETAIL "1" V MĚŘ. 1:5

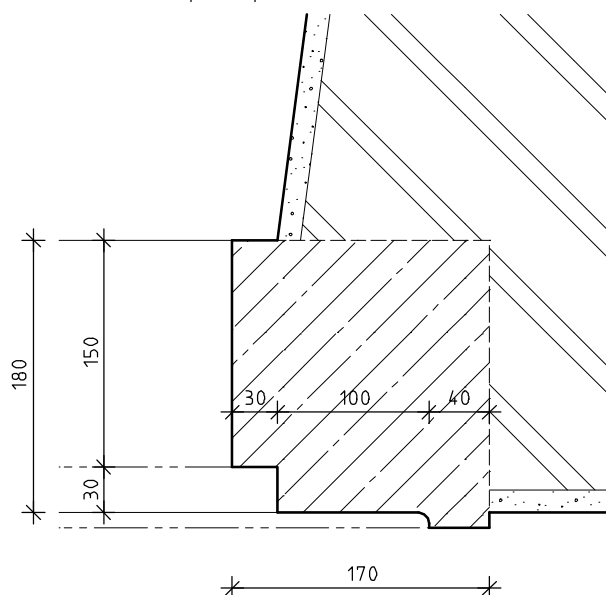

# INVENTARIZAČNÍ KARTA UMĚLECKO-ŘEMESLNÝCH PRVKŮ

OPRAVA A REKONSTRUKCE KLÁŠTERŮ ČESKÝ KRUMLOV - ČÁST AREÁLU BÝVALÉHO KLÁŠTERA ŘÁDU SV. KLÁRY

DRUH PRVKU: KAMENICKÝ PRVEK - STÁVAJÍCÍ - REPASE

POPIS: DVOJITÉ KAMENNÉ OSTĚNÍ OTOPNÉHO PROSTORU

ČÍSLO PRVKU:

**S 043**

STRÁNKA Č.:

**2/2**

POHLED "A" V MĚŘ. 1:20

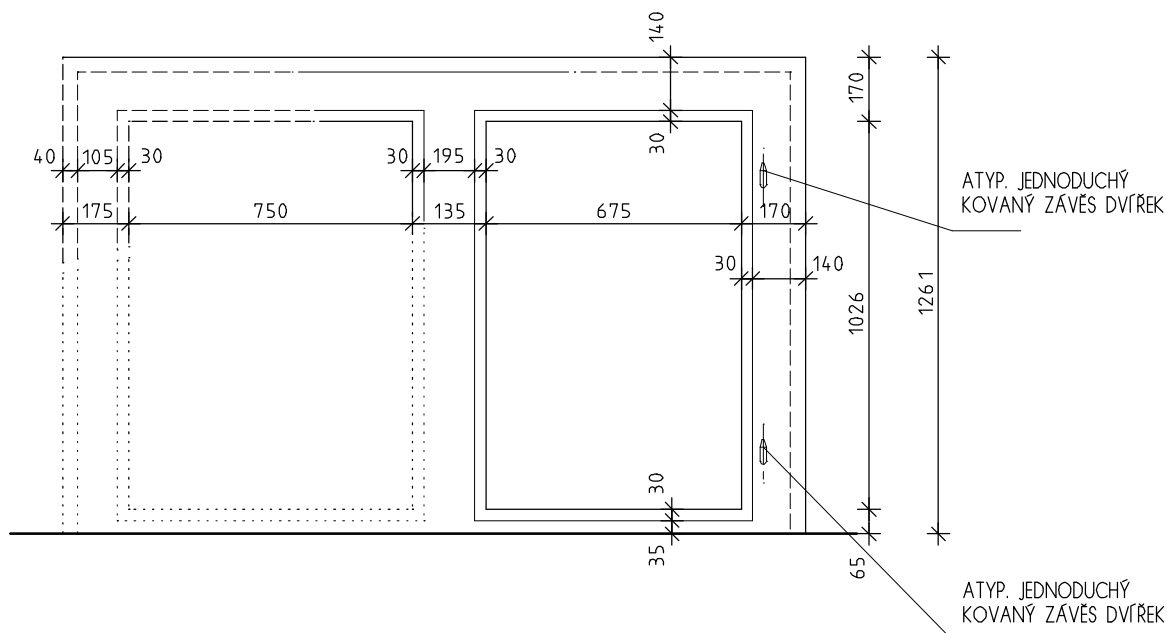

PŮDORYSNÉ SCHEMA V MĚŘ. 1:20

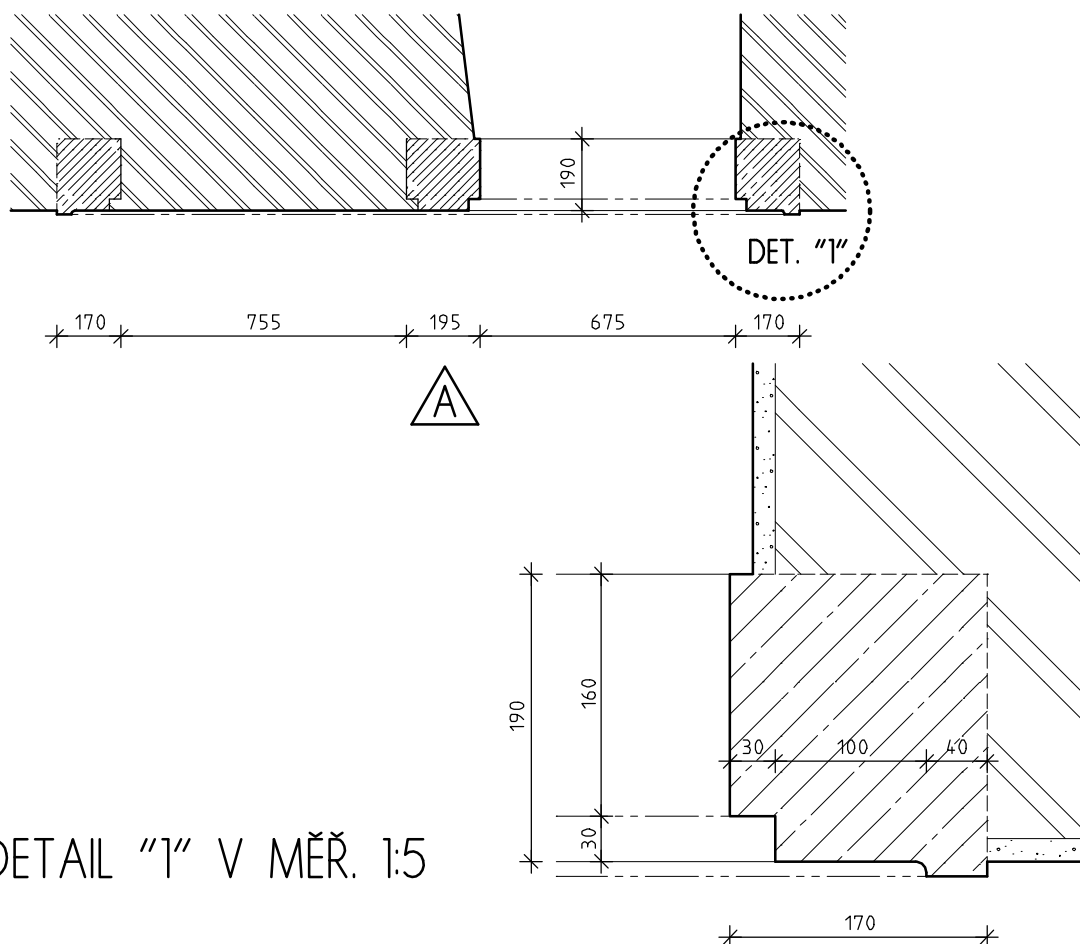

DETAIL "1" V MĚŘ. 1:5

# INVENTARIZAČNÍ KARTA UMĚLECKO-ŘEMESLNÝCH PRVKŮ

OPRAVA A REKONSTRUKCE KLÁŠTERŮ ČESKÝ KRUMLOV - ČÁST AREÁLU BÝVALÉHO KLÁŠTERA ŘÁDU SV. KLÁRY

DRUH PRVKU: KAMENICKÝ PRVEK - STÁVAJÍCÍ - REPASE

POPIS: KAMENNÉ OSTĚNÍ

ČÍSLO PRVKU:

**S 044**

STRÁNKA Č.:

**2/2**

POHLED "A" V MĚŘ. 1:20

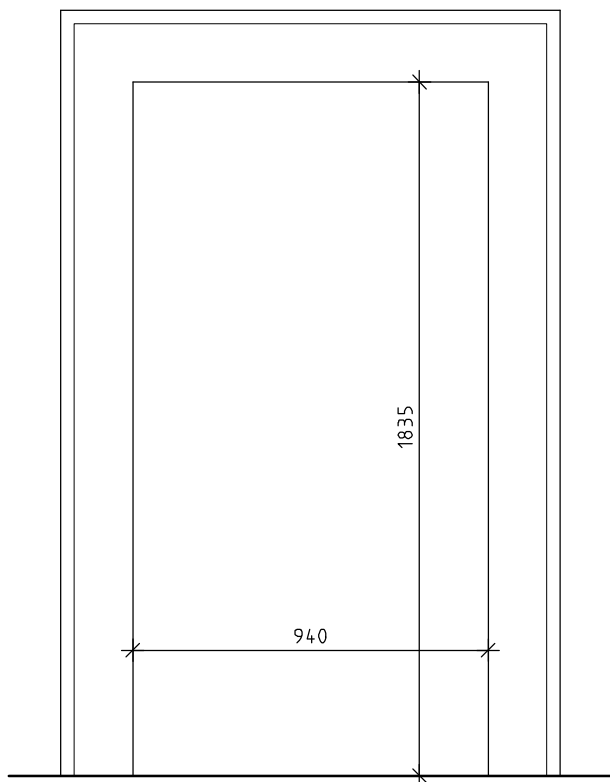

DETAIL "1" V MĚŘ. 1:5

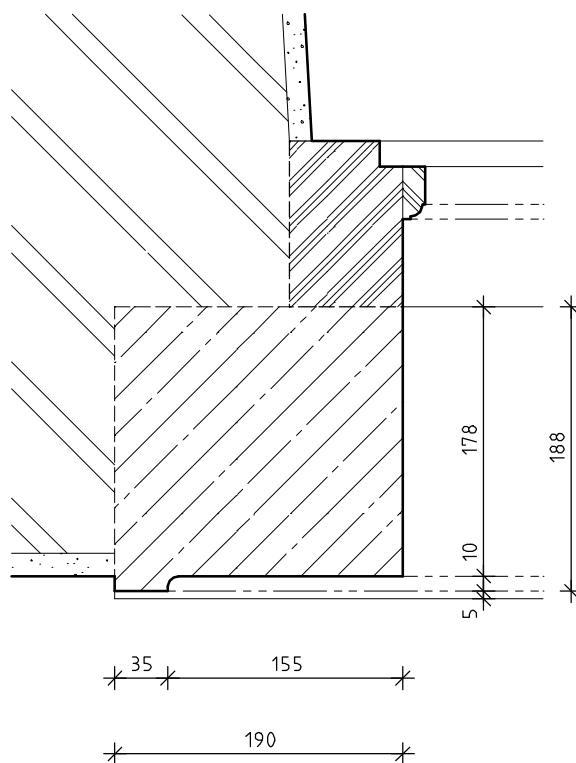

PŮDORYSNÉ SCHEMA V MĚŘ. 1:20

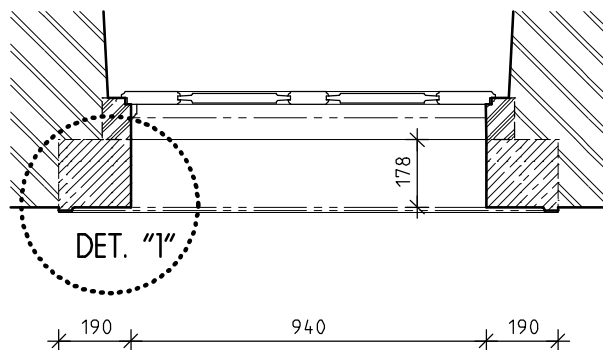

# INVENTARIZAČNÍ KARTA UMĚLECKO-ŘEMESLNÝCH PRVKŮ

OPRAVA A REKONSTRUKCE KLÁŠTERŮ ČESKÝ KRUMLOV - ČÁST AREÁLU BÝVALÉHO KLÁŠTERA ŘÁDU SV. KLÁRY

DRUH PRVKU: KAMENICKÝ PRVEK - STÁVAJÍCÍ - REPASE

POPIS: GOTICKÝ SEDLOVÝ PORTÁL

ČÍSLO PRVKU:

**S 046**

STRÁNKA Č.:

**2/2**

POHLED "A" V MĚŘ. 1:20

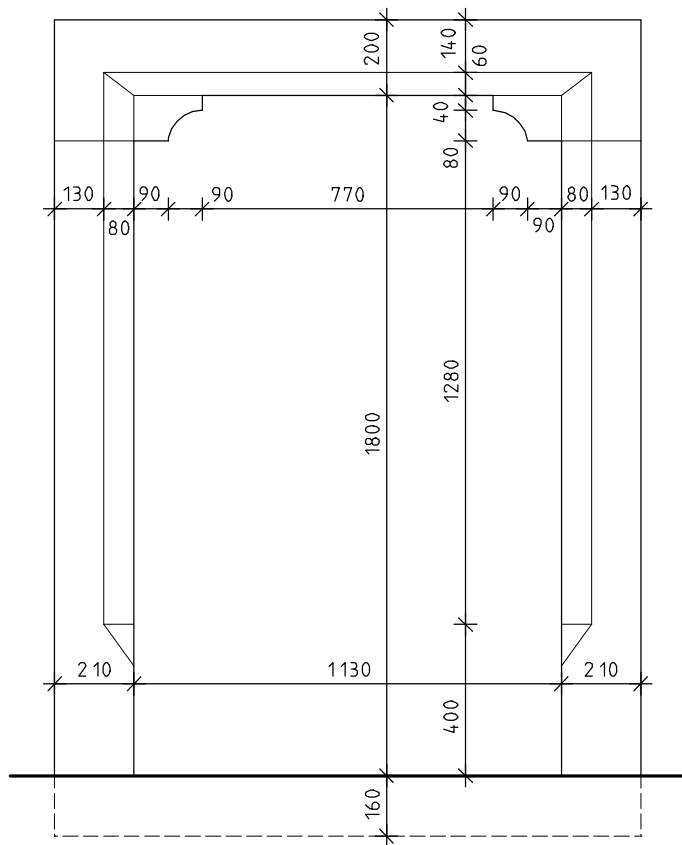

POHLED "B" V MĚŘ. 1:20

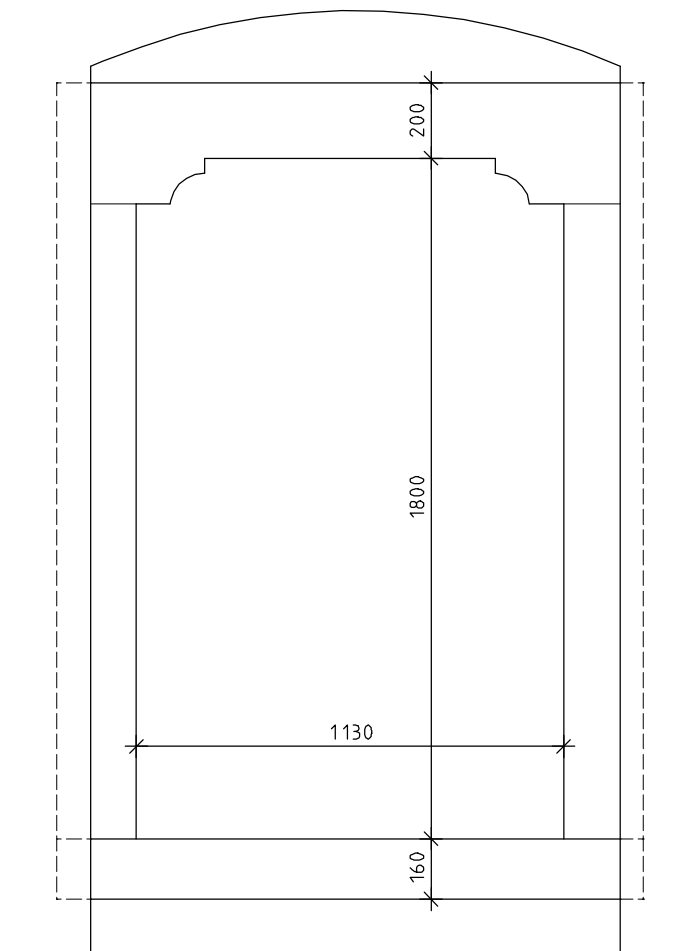

**B**

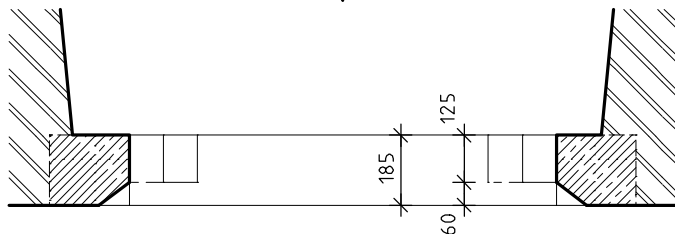

**A**

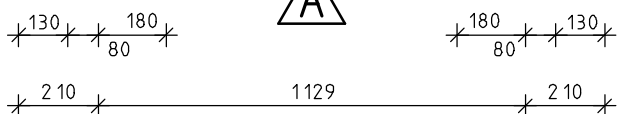

PŮDORYSNÉ SCHEMA V MĚŘ. 1:20

# INVENTARIZAČNÍ KARTA UMĚLECKO-ŘEMESLNÝCH PRVKŮ

OPRAVA A REKONSTRUKCE KLÁŠTERŮ ČESKÝ KRUMLOV - ČÁST AREÁLU BÝVALÉHO KLÁŠTERA ŘÁDU SV. KLÁRY

DRUH PRVKU: KAMENICKÝ PRVEK - STÁVAJÍCÍ - REPASE

POPIS: OKENNÍ OSTĚNÍ

ČÍSLO PRVKU:

**S 047**

STRÁNKA Č.:

**2/2**

## VENKOVNÍ POHLED V MĚŘ. 1:10

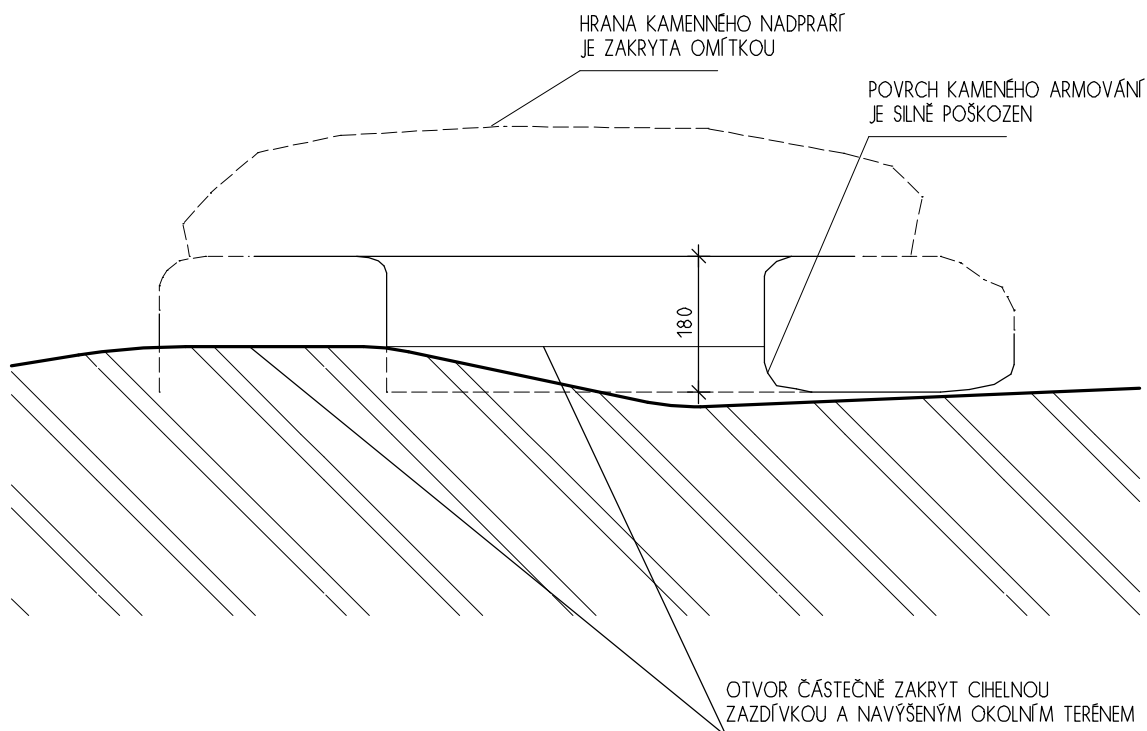

## PŮDORYSNÉ SCHEMA V MĚŘ. 1:10

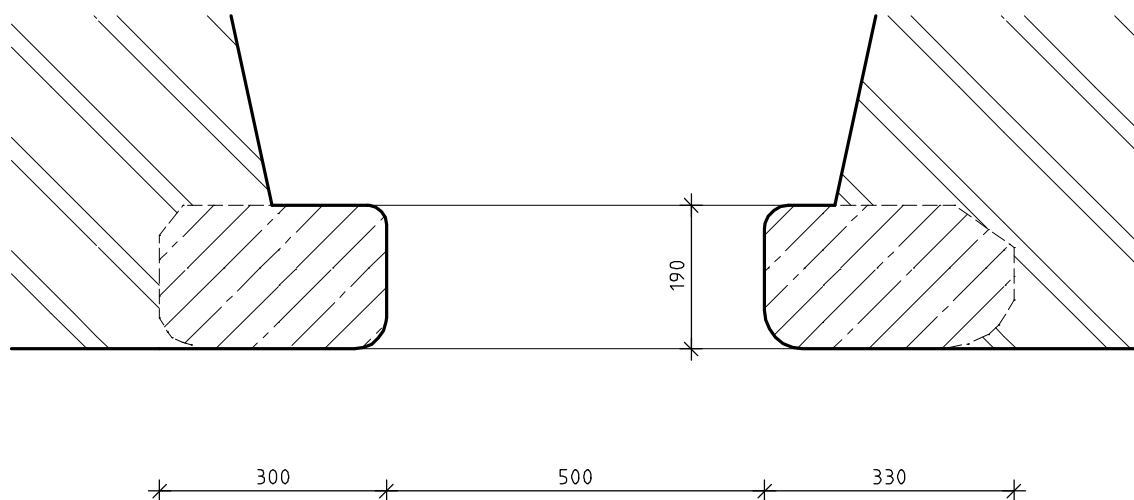

POZNÁMKA: KÓTY JSOU PŘÍBLIŽNĚ

# INVENTARIZAČNÍ KARTA UMĚLECKO-ŘEMESLNÝCH PRVKŮ

OPRAVA A REKONSTRUKCE KLÁŠTERŮ ČESKÝ KRUMLOV - ČÁST AREÁLU BÝVALÉHO KLÁŠTERA ŘÁDU SV. KLÁRY

DRUH PRVKU: KAMENICKÝ PRVEK - STÁVAJÍCÍ - REPASE

ČÍSLO PRVKU:

STRÁNKA Č.:

POPIS: OKENNÍ OSTĚNÍ

**S 048**

**2/2**

## VENKOVNÍ POHLED V MĚŘ. 1:10

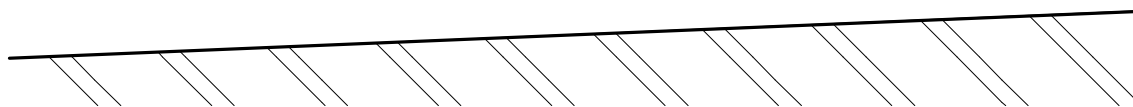
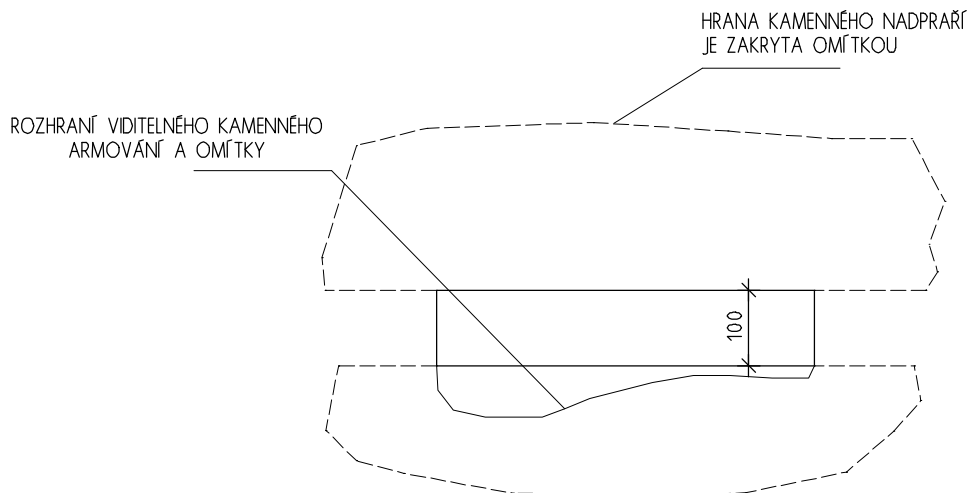

## PŮDORYSNÉ SCHEMA V MĚŘ. 1:10

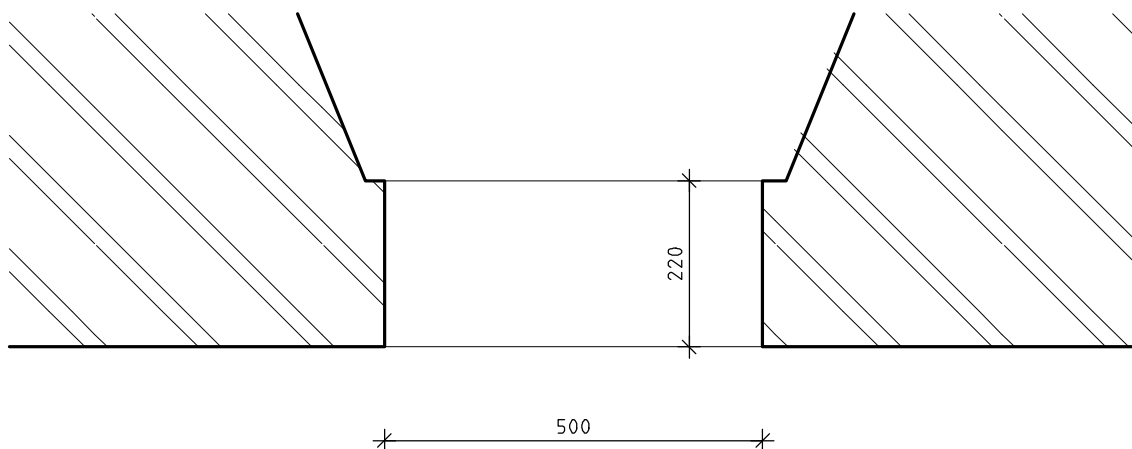

POZNÁMKA: KÓTY JSOU PŘÍBLIŽNÉ

# INVENTARIZAČNÍ KARTA UMĚLECKO-ŘEMESLNÝCH PRVKŮ

OPRAVA A REKONSTRUKCE KLÁŠTERŮ ČESKÝ KRUMLOV - ČÁST AREÁLU BÝVALÉHO KLÁŠTERA ŘÁDU SV. KLÁRY

DRUH PRVKU: KANENICKÝ PRVEK - STÁVAJÍCÍ - REPASE

POPIS: OKENNÍ OSTĚNÍ

ČÍSLO PRVKU:

**S 049**

STRÁNKA Č.:

**2/2**

## VENKOVNÍ POHLED V MĚŘ. 1:10

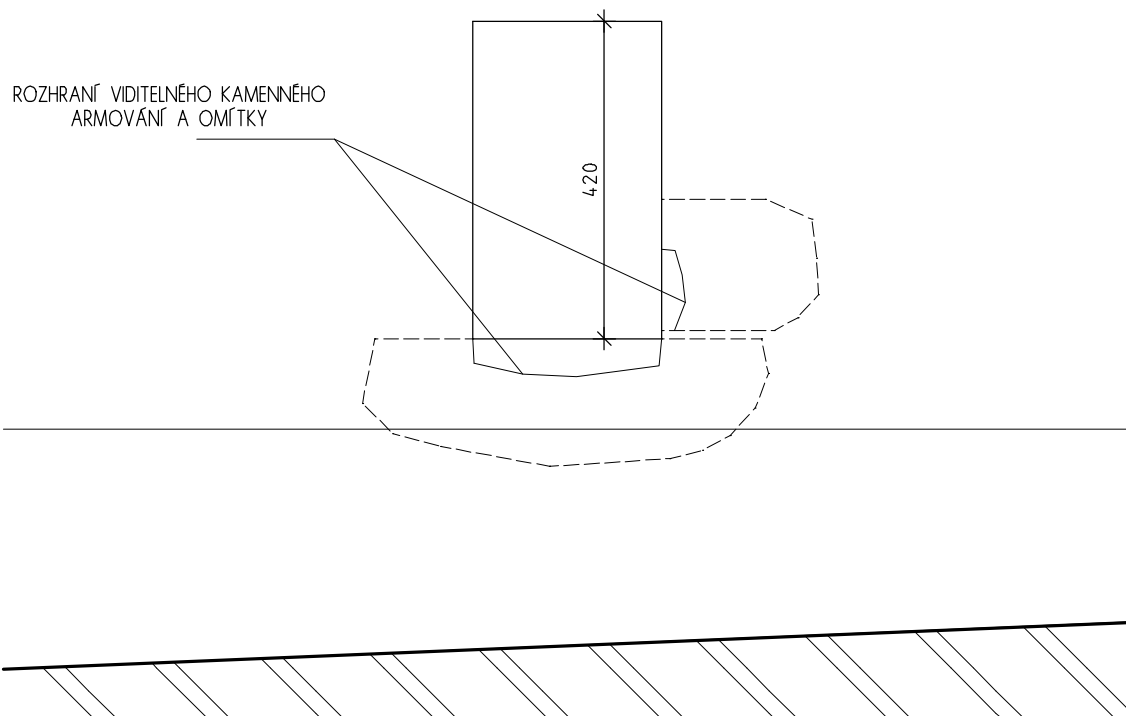

## PŮDORYSNÉ SCHEMA V MĚŘ. 1:10

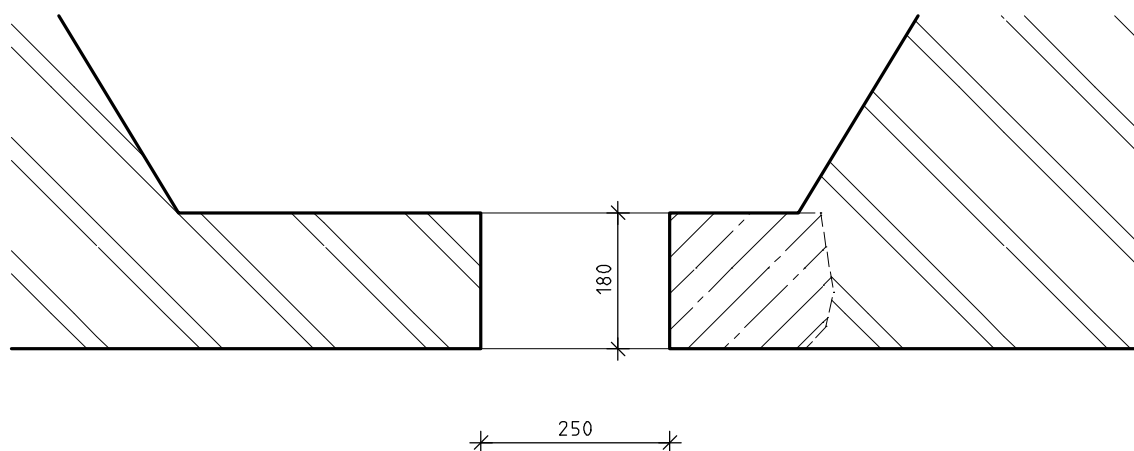

POZNÁMKA: KÓTY JSOU PŘÍBLIŽNÉ

# INVENTARIZAČNÍ KARTA UMĚLECKO-ŘEMESLNÝCH PRVKŮ

OPRAVA A REKONSTRUKCE KLÁŠTERŮ ČESKÝ KRUMLOV - ČÁST AREÁLU BÝVALÉHO KLÁŠTERA ŘÁDU SV. KLÁRY

DRUH PRVKU: KAMENICKÝ PRVEK - STÁVAJÍCÍ - REPASE

ČÍSLO PRVKU:

STRÁNKA Č.:

POPIS: OKENNÍ OSTĚNÍ

**S 051**

**2/2**

## VENKOVNÍ POHLED V MĚŘ. 1:10

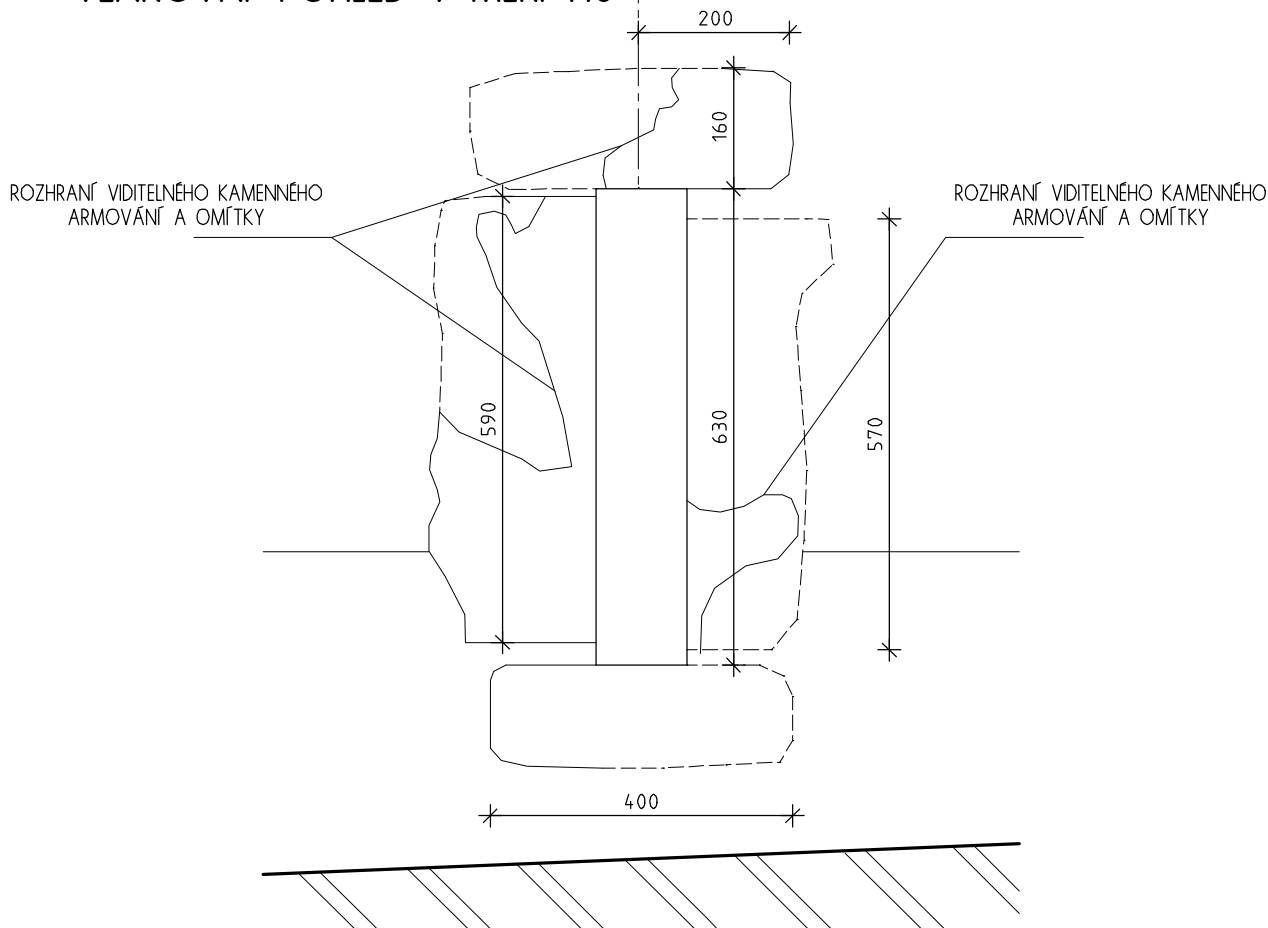

## PŮDORYSNÉ SCHEMA V MĚŘ. 1:10

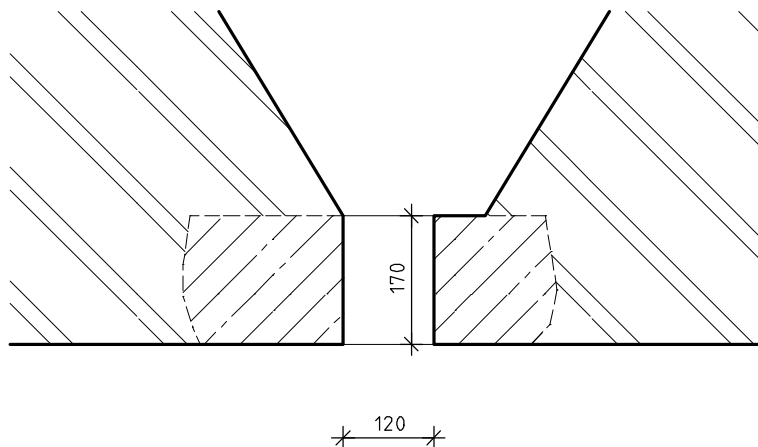

POZNÁMKA: KÓTY JSOU PŘÍBLIŽNÉ



# INVENTARIZAČNÍ KARTA UMĚLECKO-ŘEMESLNÝCH PRVKŮ

OPRAVA A REKONSTRUKCE KLÁŠTERŮ ČESKÝ KRUMLOV - ČÁST AREÁLU BÝVALÉHO KLÁŠTERA ŘÁDU SV. KLÁRY

DRUH PRVKU: KAMENICKÝ PRVEK - STÁVAJÍCÍ - REPASE

ČÍSLO PRVKU:

STRÁNKA Č.:

POPIS: OKENNÍ OSTĚNÍ

**S 052**

**2/2**

VENKOVNÍ POHLED V MĚŘ. 1:10

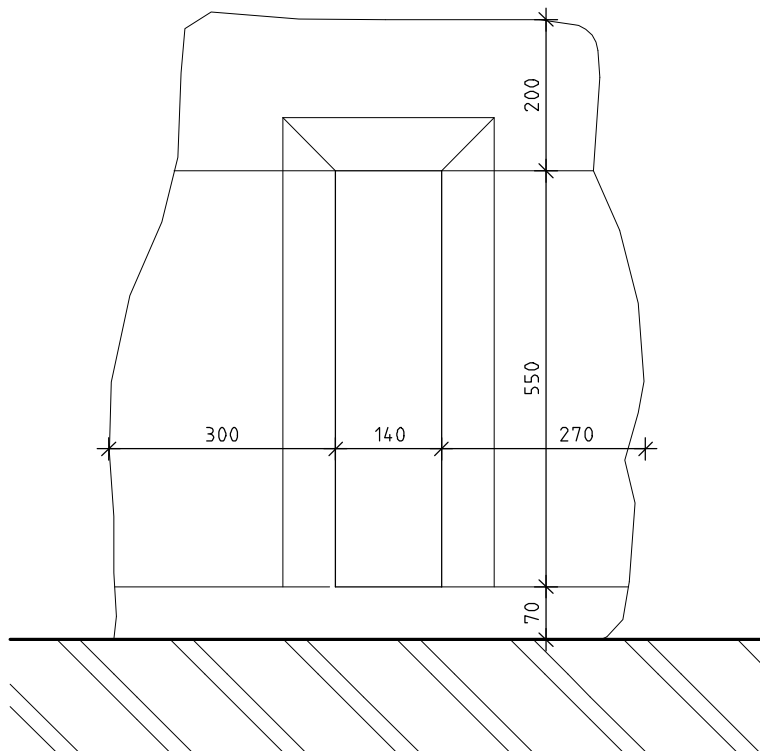

PŮDORYSNÉ SCHEMA V MĚŘ. 1:10

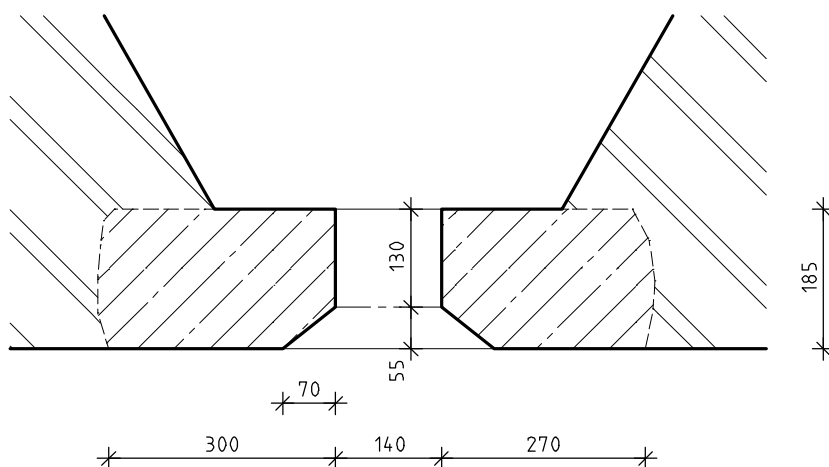

POZNÁMKA: KÓTY JSOU PŘÍBLIŽNÉ

# INVENTARIZAČNÍ KARTA UMĚLECKO-ŘEMESLNÝCH PRVKŮ

OPRAVA A REKONSTRUKCE KLÁŠTERŮ ČESKÝ KRUMLOV - ČÁST AREÁLU BÝVALÉHO KLÁŠTERA ŘÁDU SV. KLÁRY

DRUH PRVKU: KAMENICKÝ PRVEK - STÁVAJÍCÍ - REPASE

POPIS: KAMENNÝ KRYT

ČÍSLO PRVKU:

**S 053**

STRÁNKA Č.:

**2/2**

## PŮDORYSNÝ POHLED V MĚŘ. 1:10

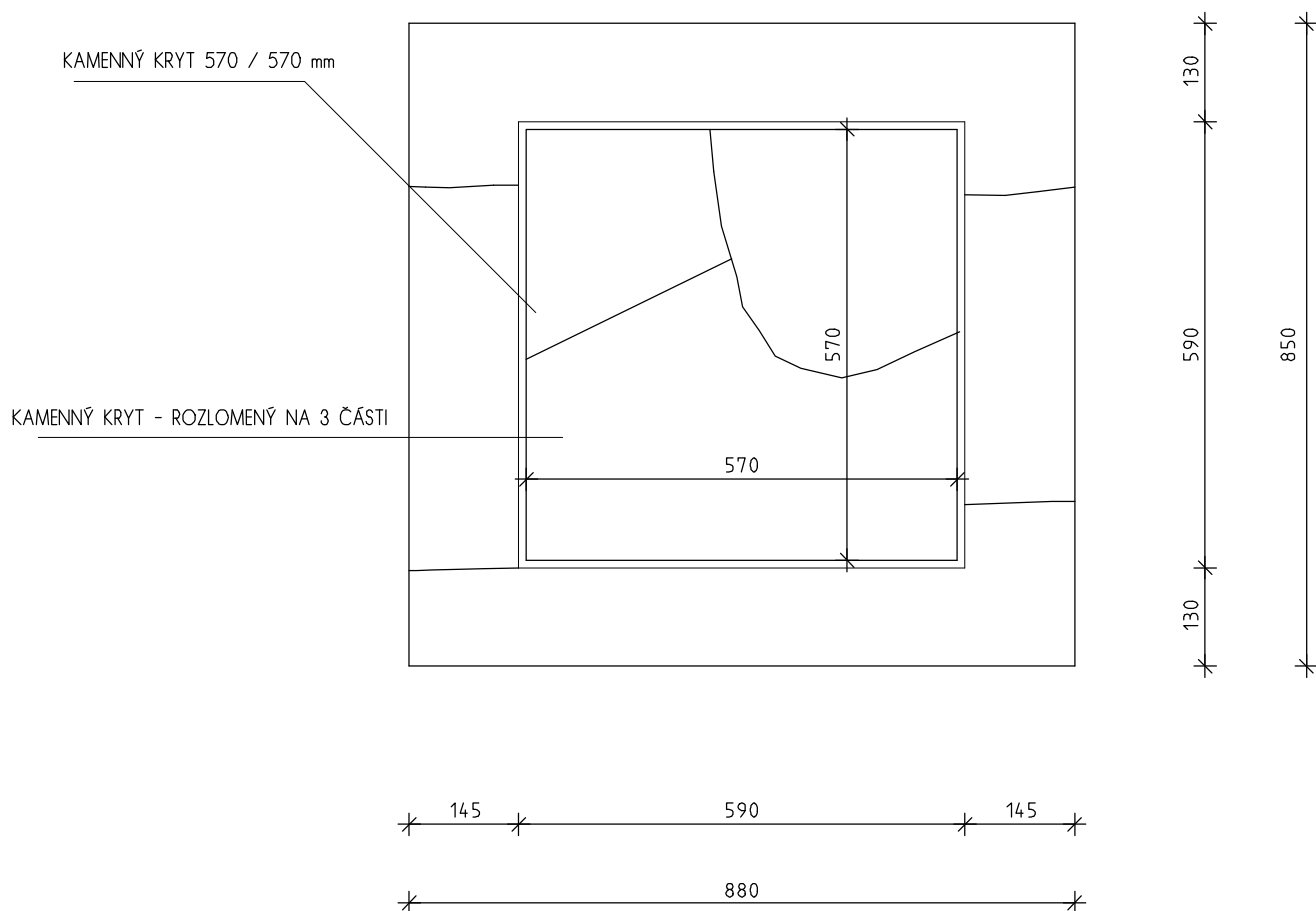

# INVENTARIZAČNÍ KARTA UMĚLECKO-ŘEMESLNÝCH PRVKŮ

OPRAVA A REKONSTRUKCE KLÁŠTERŮ ČESKÝ KRUMLOV - ČÁST AREÁLU BÝVALÉHO KLÁŠTERA ŘÁDU SV. KLÁRY

DRUH PRVKU: KAMENICKÝ PRVEK - STÁVAJÍCÍ - REPASE

POPIS: KAMENNÉ OSTĚNÍ OTOPNÉHO PROSTORU

ČÍSLO PRVKU:

**S 056**

STRÁNKA Č.:

**2/2**

POHLED "A" V MĚŘ. 1:20

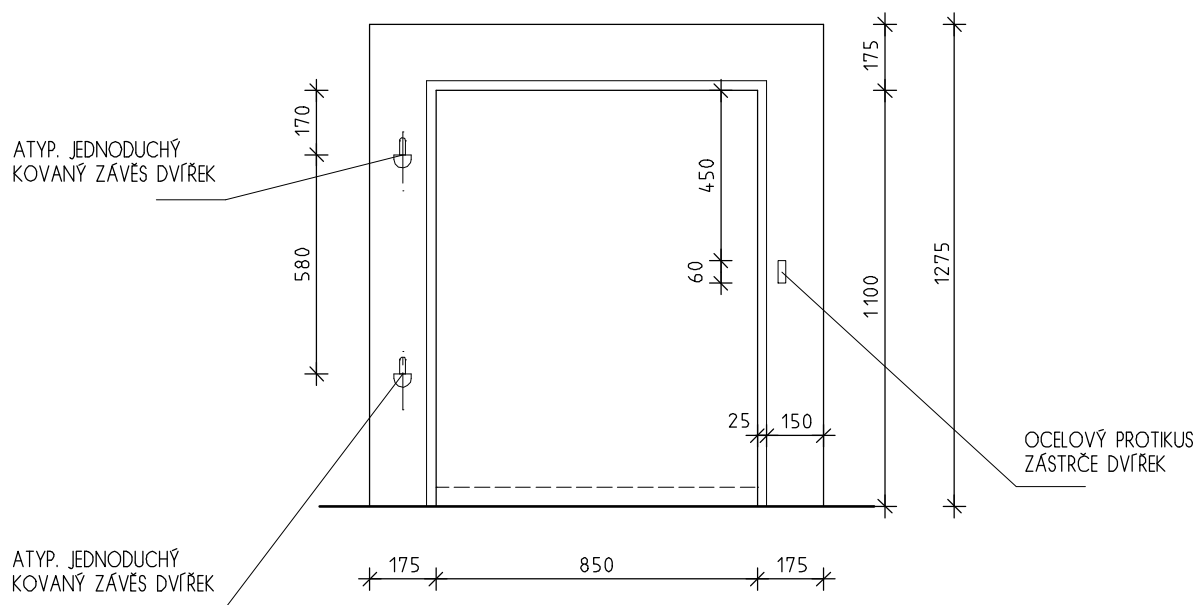

PŮDORYSNÉ SCHEMA V MĚŘ. 1:20

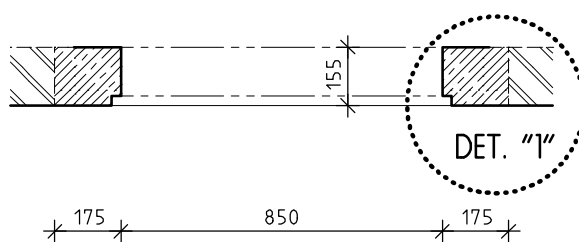

DETAIL "1" V MĚŘ. 1:5

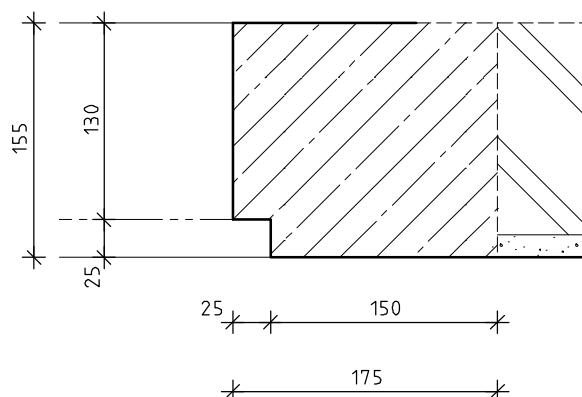

# INVENTARIZAČNÍ KARTA UMĚLECKO-ŘEMESLNÝCH PRVKŮ

OPRAVA A REKONSTRUKCE KLÁŠTERŮ ČESKÝ KRUMLOV - ČÁST AREÁLU BÝVALÉHO KLÁŠTERA ŘÁDU SV. KLÁRY

DRUH PRVKU: KAMENICKÝ PRVEK - STÁVAJÍCÍ - REPASE

POPIS: KAMENNÉ OSTĚNÍ OTOPNÉHO PROSTORU

ČÍSLO PRVKU:

**S 057**

STRÁNKA Č.:

**2/2**

POHLED "A" V MĚŘ. 1:20

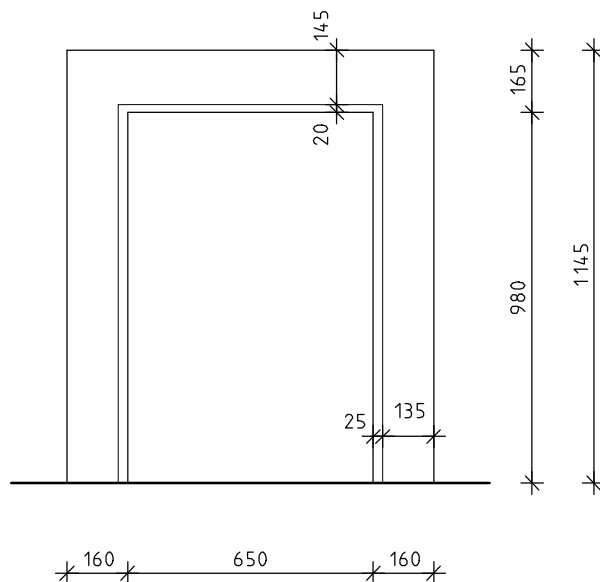

PŮDORYSNÉ SCHEMA V MĚŘ. 1:20

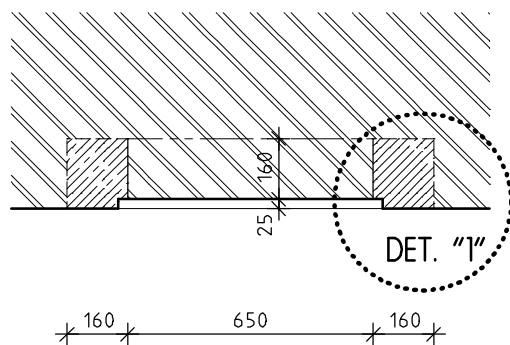

DETAIL "1" V MĚŘ. 1:5

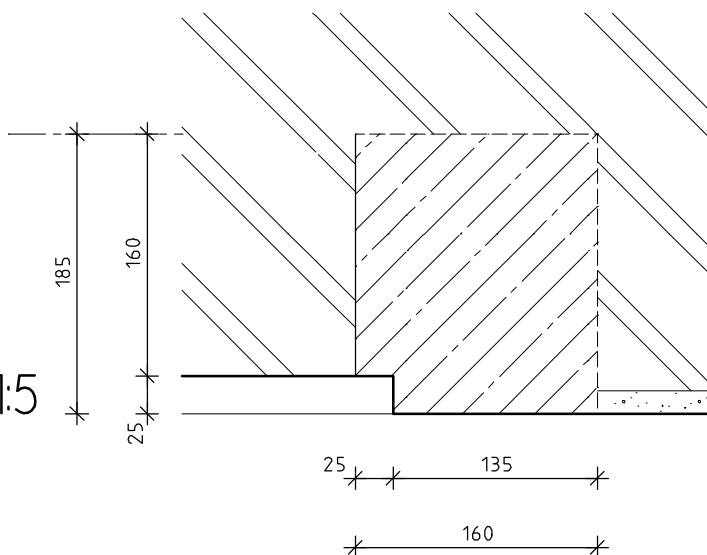

# INVENTARIZAČNÍ KARTA UMĚLECKO-ŘEMESLNÝCH PRVKŮ

OPRAVA A REKONSTRUKCE KLÁŠTERŮ ČESKÝ KRUMLOV - ČÁST AREÁLU BÝVALÉHO KLÁŠTERA ŘÁDU SV. KLÁRY

DRUH PRVKU: KAMENICKÝ PRVEK - STÁVAJÍCÍ - REPASE

POPIS: KAMENNÝ RÁM PRO KANALIZAČNÍ MŘÍŽ

ČÍSLO PRVKU:

**S 059**

STRÁNKA Č.:

**2/2**

## PŮDORYSNÝ POHLED V MĚŘ. 1:10

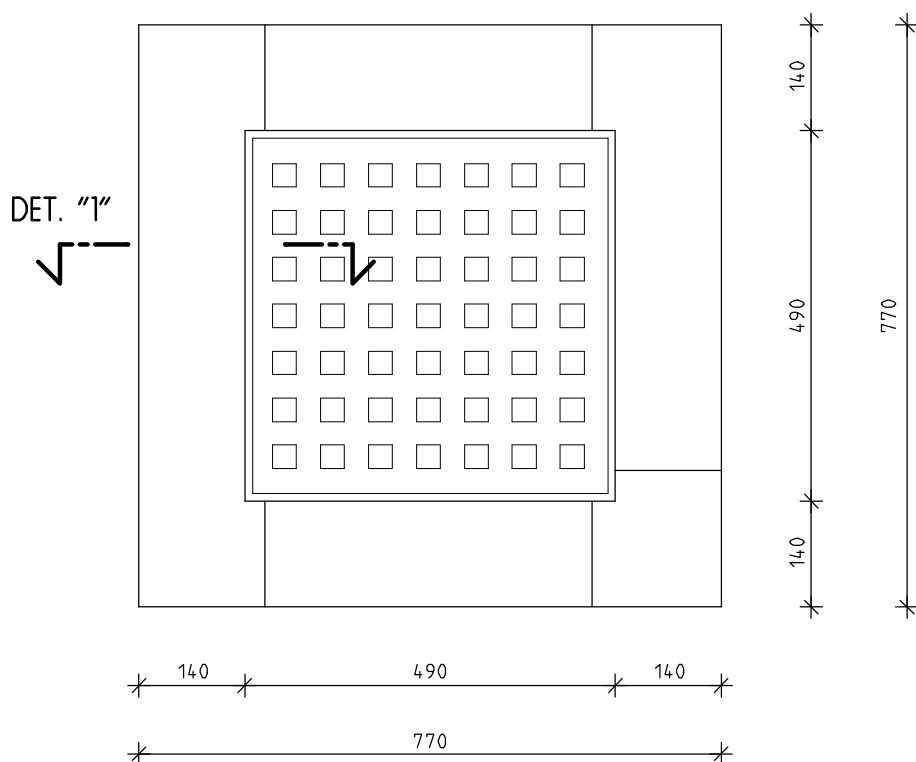

## DETAIL V MĚŘ. 1:5

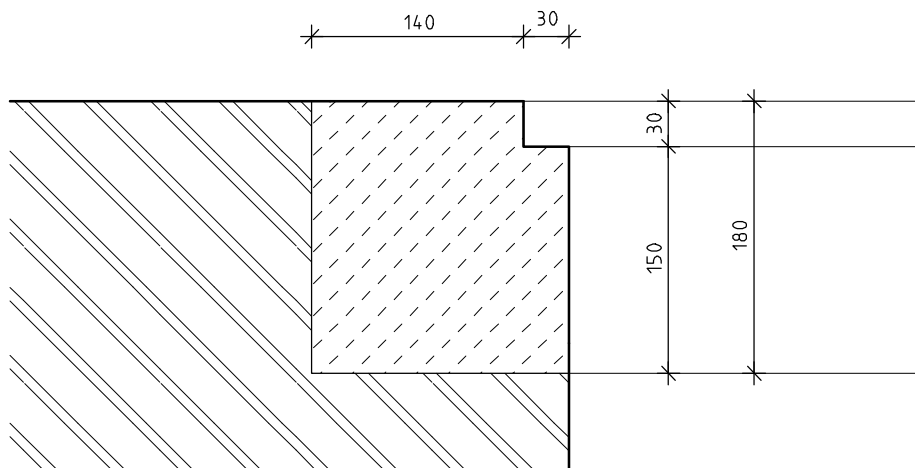

# INVENTARIZAČNÍ KARTA UMĚLECKO-ŘEMESLNÝCH PRVKŮ

OPRAVA A REKONSTRUKCE KLÁŠTERŮ ČESKÝ KRUMLOV - ČÁST AREÁLU BÝVALÉHO KLÁŠTERA ŘÁDU SV. KLÁRY

DRUH PRVKU: KAMENICKÝ PRVEK - STÁVAJÍCÍ - REPASE

POPIS: NÁKOLNÍKOVÝ KÁMEN

ČÍSLO PRVKU:

**S 060**

STRÁNKA Č.:

**2/2**

POHLED "A" V MĚŘ. 1:10

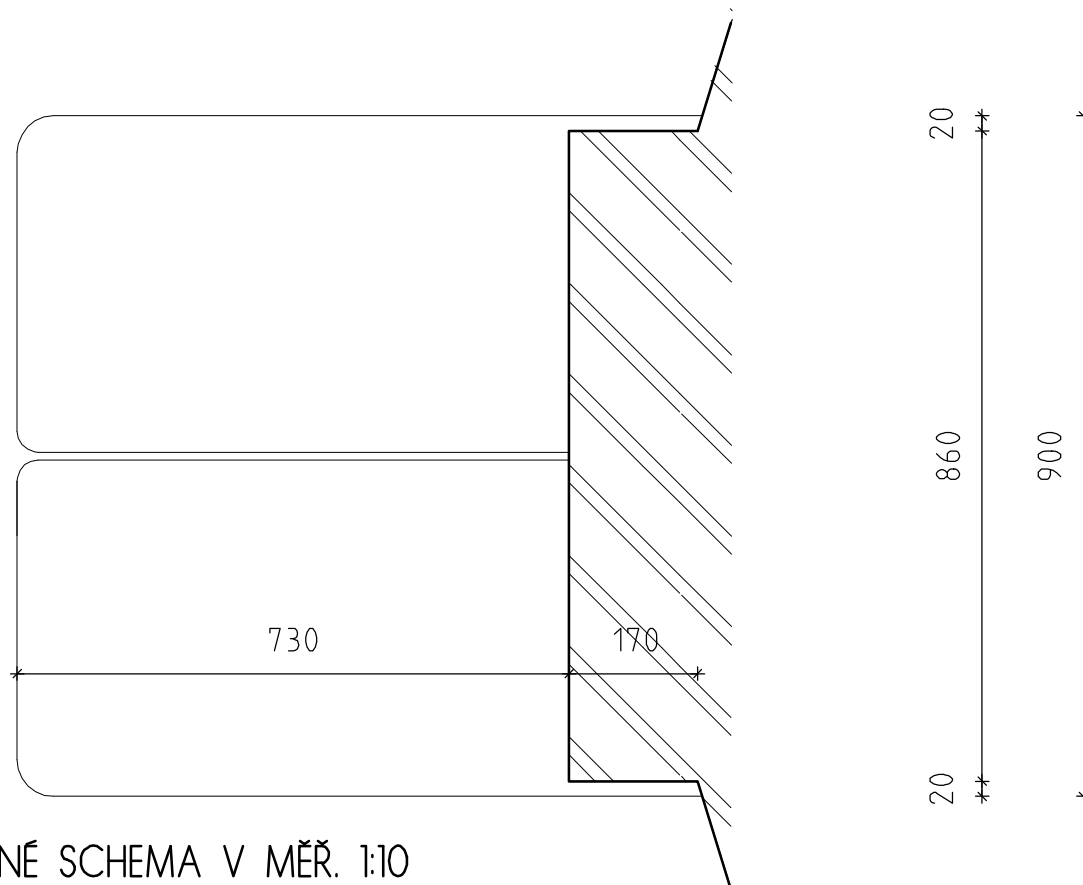
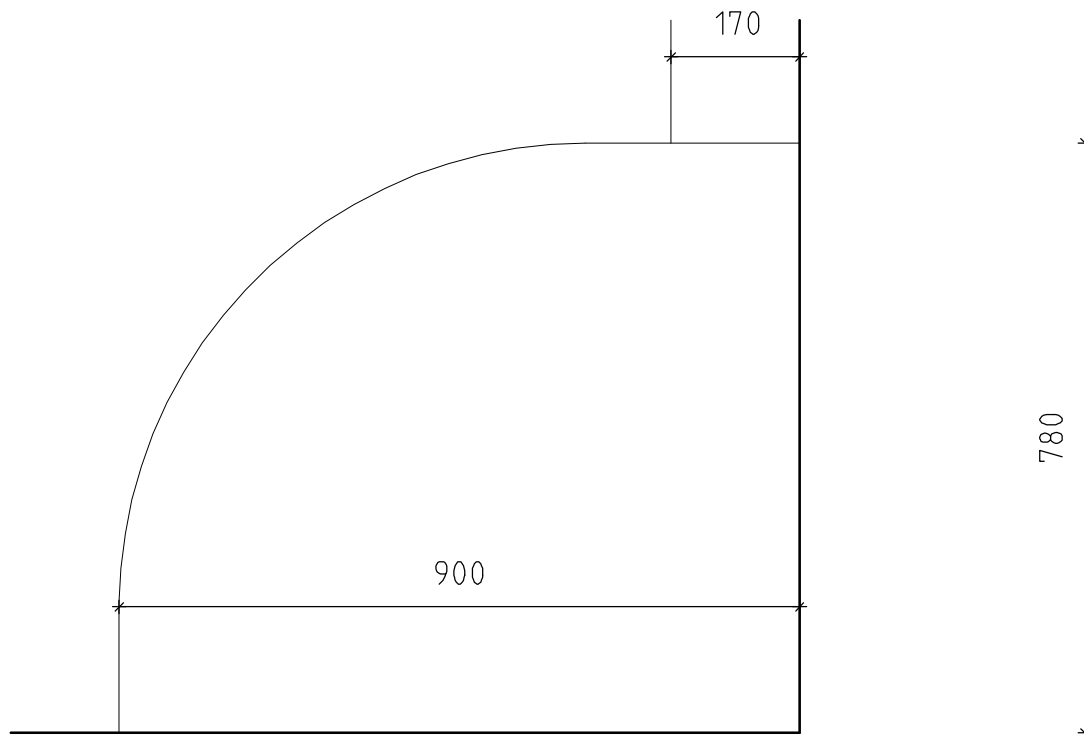

PŮDORYSNÉ SCHEMA V MĚŘ. 1:10

# INVENTARIZAČNÍ KARTA UMĚLECKO-ŘEMESLNÝCH PRVKŮ

OPRAVA A REKONSTRUKCE KLÁŠTERŮ ČESKÝ KRUMLOV - ČÁST AREÁLU BÝVALÉHO KLÁŠTERA ŘÁDU SV. KLÁRY

DRUH PRVKU: KAMENICKÝ PRVEK - STÁVAJÍCÍ - REPASE

POPIS: NÁKOLNÍKOVÝ KÁMEN

ČÍSLO PRVKU:

**S 060**

STRÁNKA Č.:

**2/2**

POHLED "A" V MĚŘ. 1:10

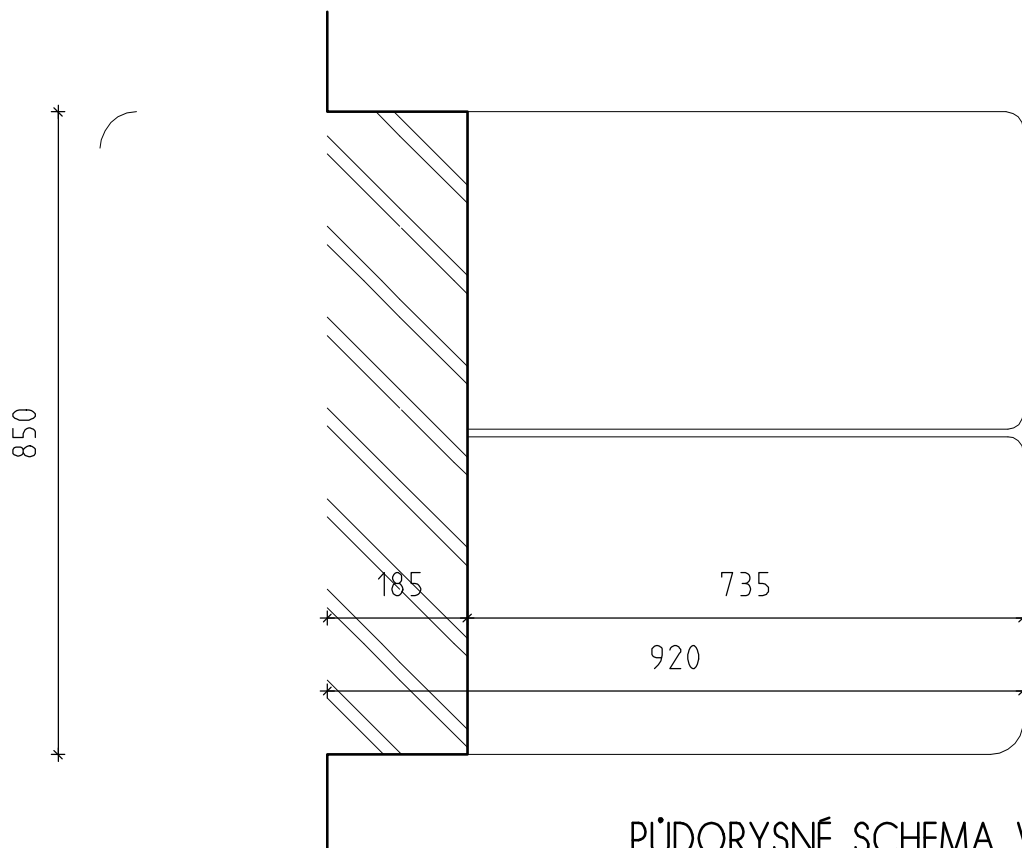
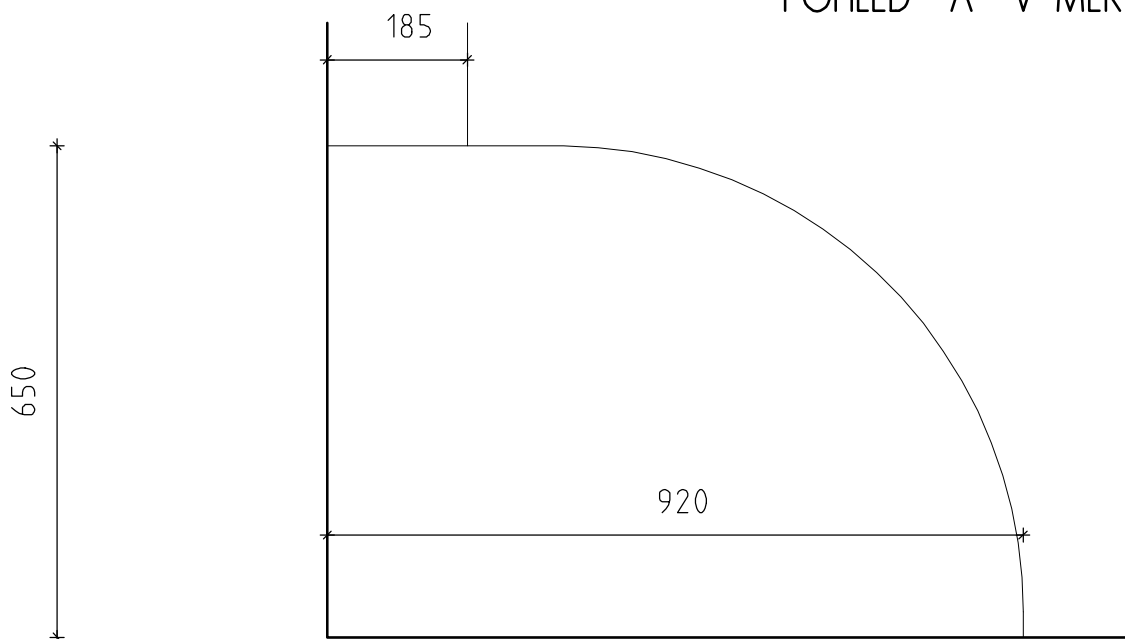

PŮDORYSNÉ SCHEMA V MĚŘ. 1:10

# INVENTARIZAČNÍ KARTA UMĚLECKO-ŘEMESLNÝCH PRVKŮ

OPRAVA A REKONSTRUKCE KLÁŠTERŮ ČESKÝ KRUMLOV - ČÁST AREÁLU BÝVALÉHO KLÁŠTERA ŘÁDU SV. KLÁRY

DRUH PRVKU: KAMENICKÝ PRVEK - STÁVAJÍCÍ - REPASE

ČÍSLO PRVKU:

STRÁNKA Č.:

POPIS: KAMENNÉ OSTĚNÍ S JEDNODUCHOU PROFILACÍ A KAMENÝM PRAHEM

**S 070**

**2/2**

POHLED "A" V MĚŘ. 1:20

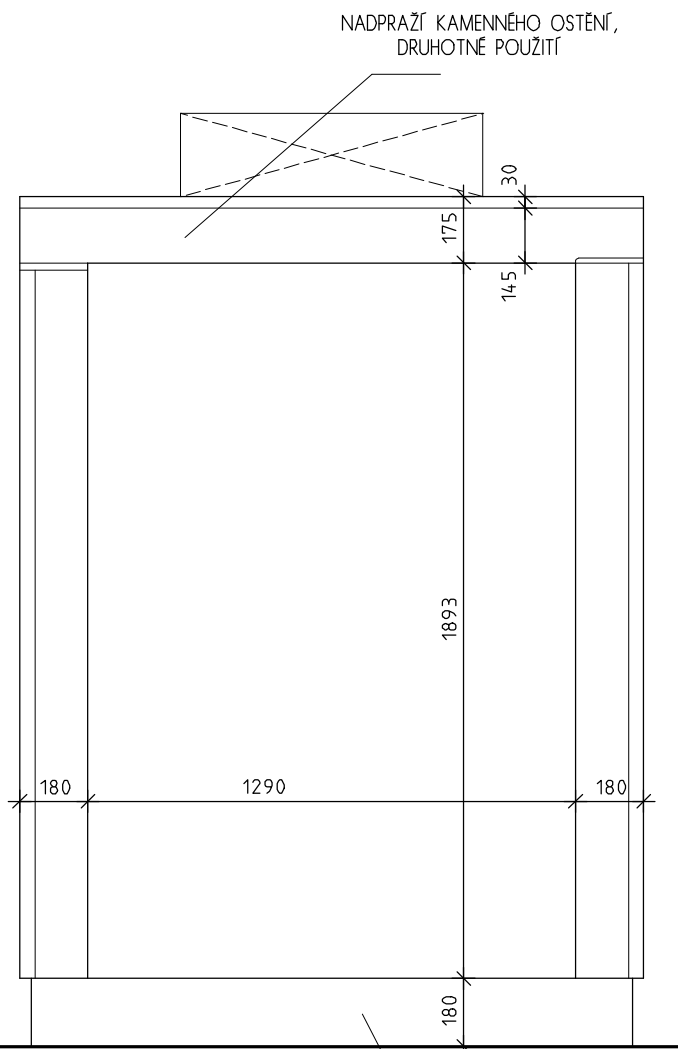

POHLED "B" V MĚŘ. 1:20

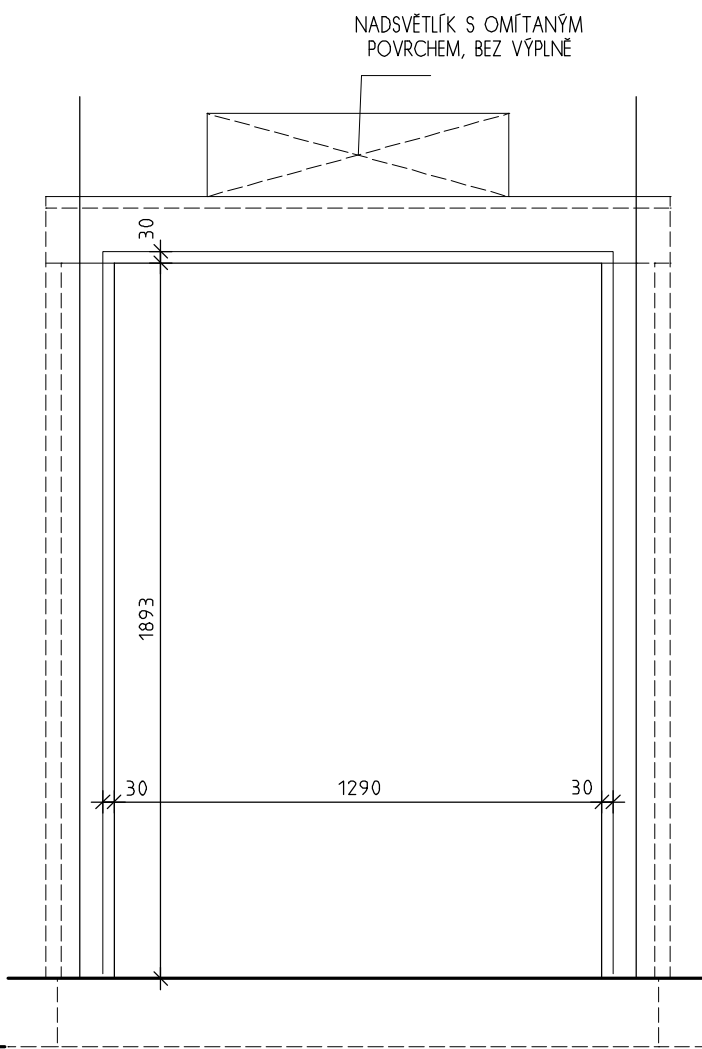

PRASKLÝ KAMENNÝ PRAH,  
SILNĚ PORUŠENÝ

DETAIL "1" V MĚŘ. 1:5

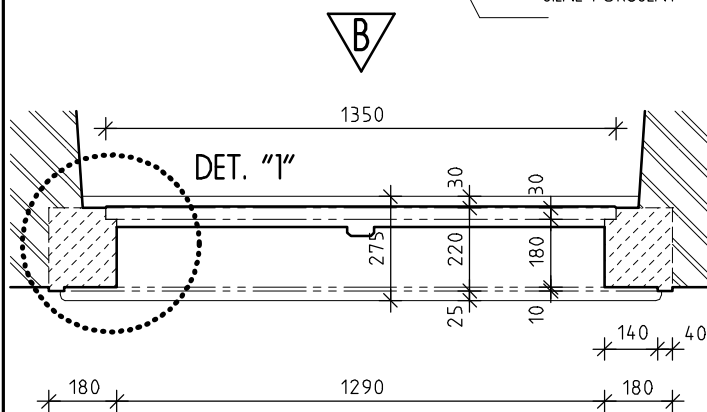
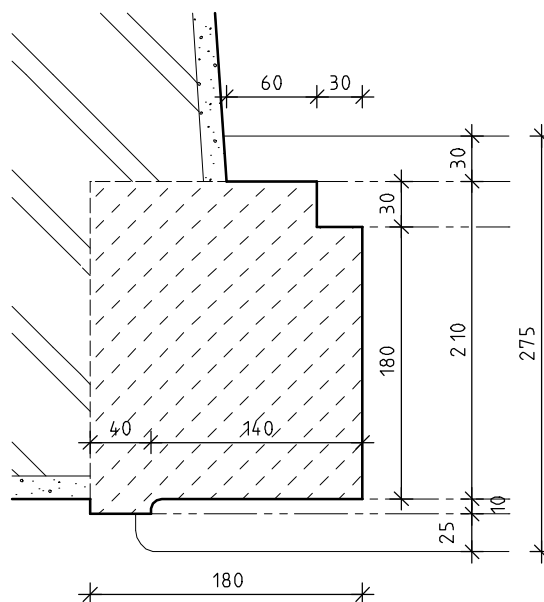

PŮDORYSNÉ SCHEMA V MĚŘ. 1:20



# INVENTARIZAČNÍ KARTA UMĚLECKO-ŘEMESLNÝCH PRVKŮ

OPRAVA A REKONSTRUKCE KLÁŠTERŮ ČESKÝ KRUMLOV - ČÁST AREÁLU BÝVALÉHO KLÁŠTERA ŘÁDU SV. KLÁRY

DRUH PRVKU: KAMENICKÝ PRVEK - STÁVAJÍCÍ - REPASE

POPIS: 2 X KAMENNÝ VYROVNÁVACÍ SCHOD

ČÍSLO PRVKU:

**S 071**

STRÁNKA Č.:

**2/2**

## PŮDORYSNÝ POHLED V MĚŘ. 1:20

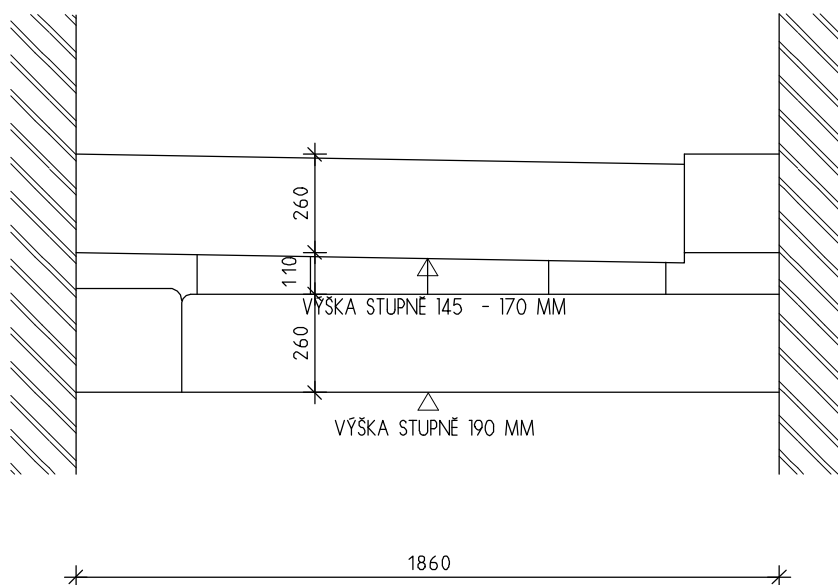

## ŘEZ V MĚŘ. 1:5

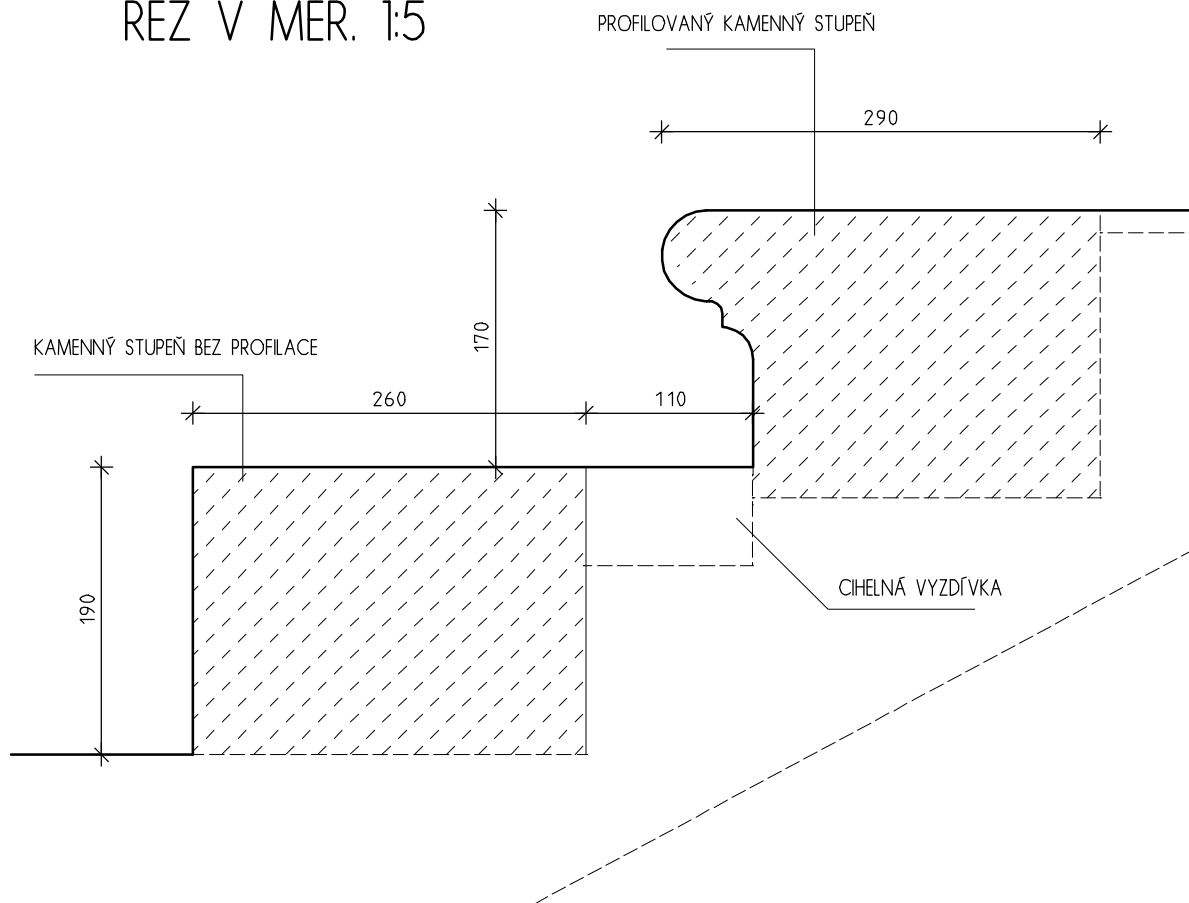

# INVENTARIZAČNÍ KARTA UMĚLECKO-ŘEMESLNÝCH PRVKŮ

OPRAVA A REKONSTRUKCE KLÁŠTERŮ ČESKÝ KRUMLOV - ČÁST AREÁLU BÝVALÉHO KLÁŠTERA ŘÁDU SV. KLÁRY

DRUH PRVKU: KAMENICKÝ PRVEK - STÁVAJÍCÍ - REPASE

POPIS: KAMENNÝ PRÁH

ČÍSLO PRVKU:

**S 072**

STRÁNKA Č.:

**2/2**

## PŮDORYSNÝ POHLED V MĚŘ. 1:20

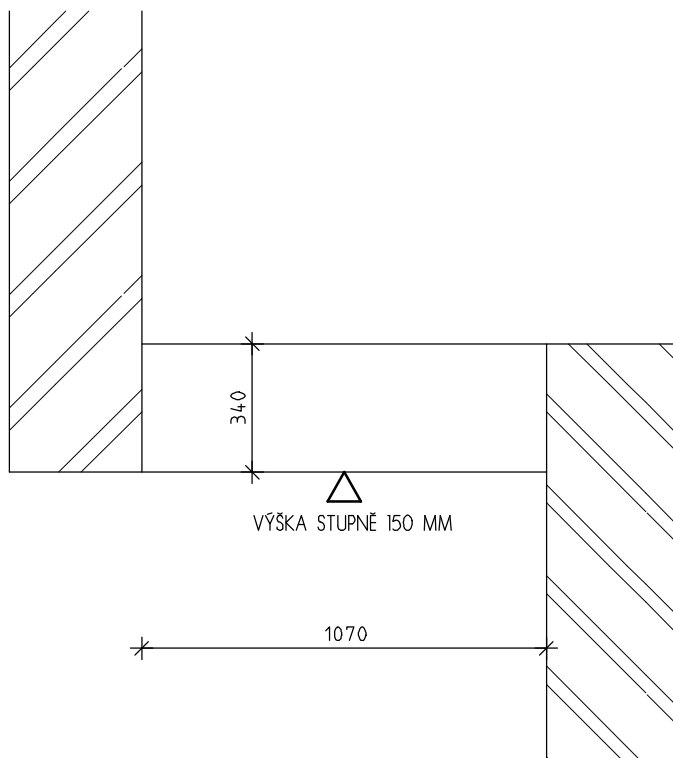

## ŘEZ V MĚŘ. 1:5

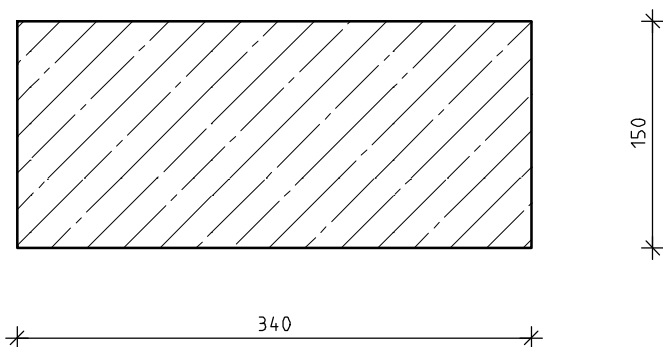

# INVENTARIZAČNÍ KARTA UMĚLECKO-ŘEMESLNÝCH PRVKŮ

OPRAVA A REKONSTRUKCE KLÁŠTERŮ ČESKÝ KRUMLOV - ČÁST AREÁLU BÝVALÉHO KLÁŠTERA ŘÁDU SV. KLÁRY

DRUH PRVKU: KAMENICKÝ PRVEK - STÁVAJÍCÍ - REPASE

POPIS: KAMENNÉ OSTĚNÍ DVEŘÍ S POLODRÁŽKOU

ČÍSLO PRVKU:

**S 073**

STRÁNKA Č.:

**2/2**

POHLED "A" V MĚŘ. 1:20

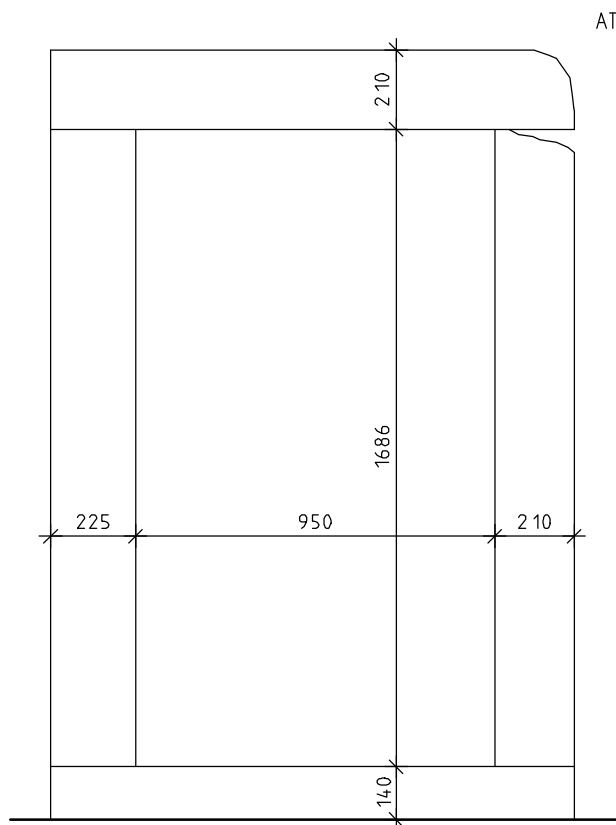

POHLED "B" V MĚŘ. 1:20

ATYP. JEDNODUCHÝ  
KOVANÝ TRN

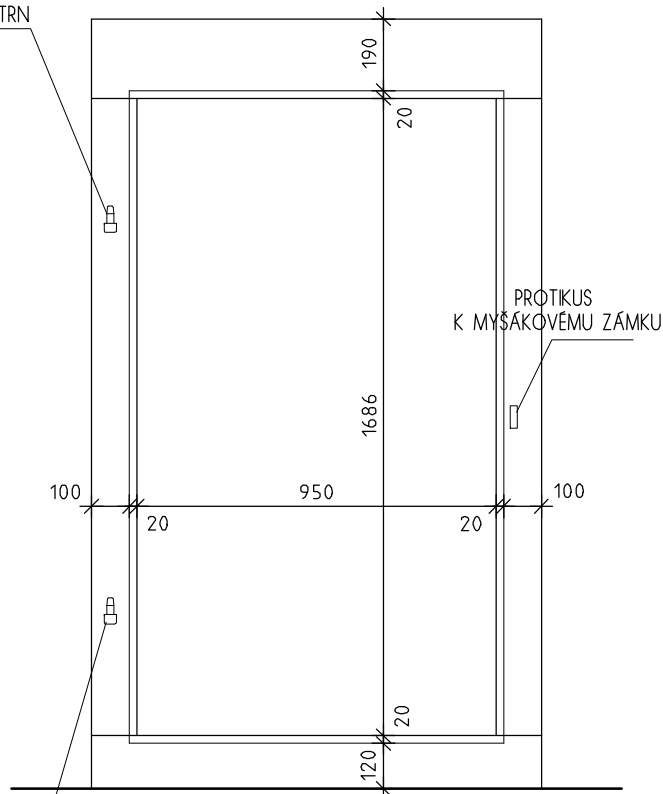

ATYP. JEDNODUCHÝ  
KOVANÝ TRN

DETAIL "1" V MĚŘ. 1:5

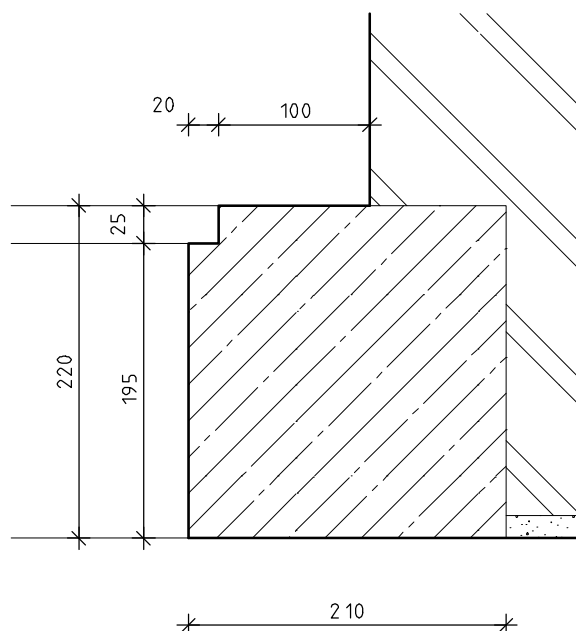
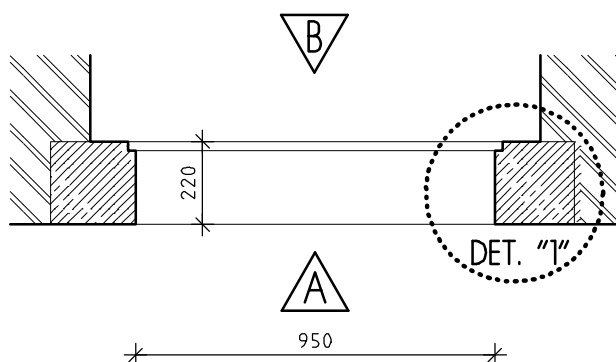

# INVENTARIZAČNÍ KARTA UMĚLECKO-ŘEMESLNÝCH PRVKŮ

OPRAVA A REKONSTRUKCE KLÁŠTERŮ ČESKÝ KRUMLOV - ČÁST AREÁLU BÝVALÉHO KLÁŠTERA ŘÁDU SV. KLÁRY

DRUH PRVKU: KAMENICKÝ PRVEK - STÁVAJÍCÍ - REPASE

POPIS: KAMENNÉ OSTĚNÍ DVEŘÍ S POLODRÁŽKOU

ČÍSLO PRVKU:

**S 074**

STRÁNKA Č.:

**2/2**

POHLED "A" V MĚŘ. 1:20

ATYP. JEDNODUCHÝ  
KOVANÝ TRN

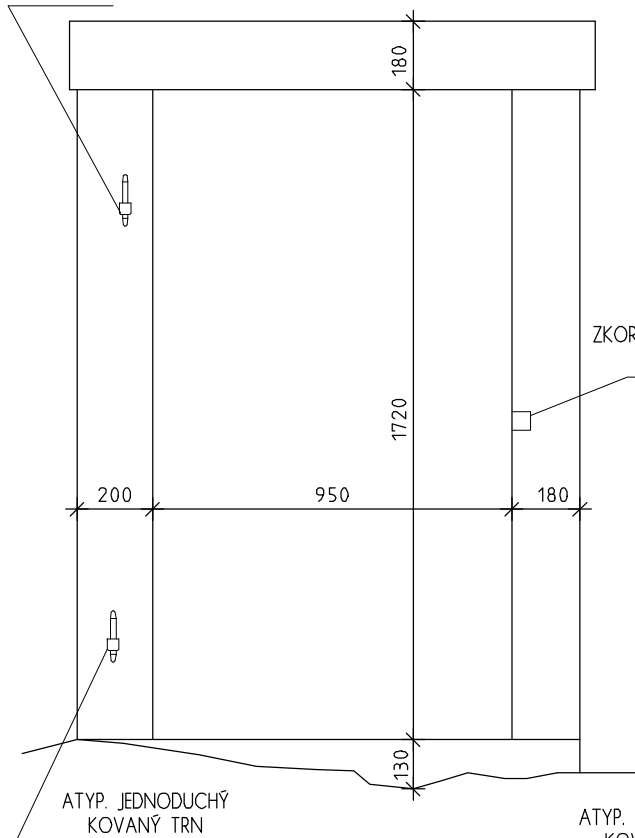

POHLED "B" V MĚŘ. 1:20

ATYP. JEDNODUCHÝ  
KOVANÝ TRN

ZKORODOVANÝ ZBYTEK  
KOVÁNÍ

PROTIKUS  
K MYŠÁKOVÉMU ZÁMKU

ATYP. JEDNODUCHÝ  
KOVANÝ TRN

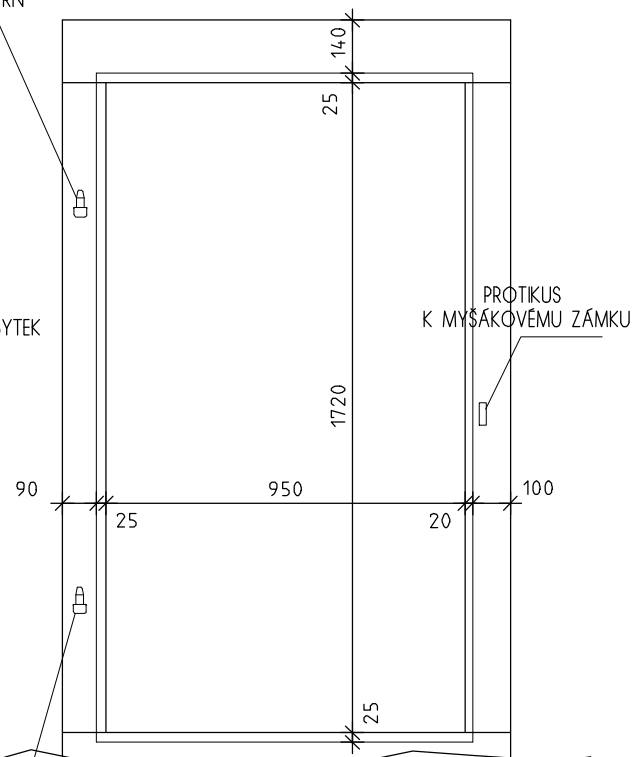

DETAIL "1" V MĚŘ. 1:5

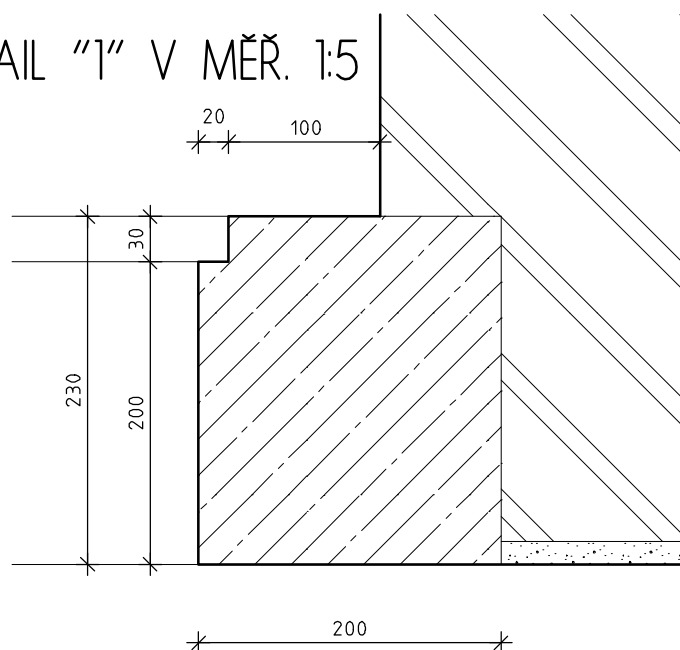
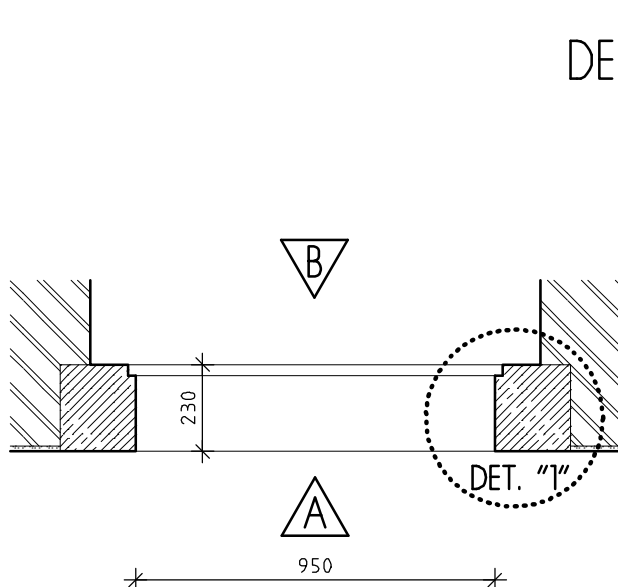

# INVENTARIZAČNÍ KARTA UMĚLECKO-ŘEMESLNÝCH PRVKŮ

OPRAVA A REKONSTRUKCE KLÁŠTERŮ ČESKÝ KRUMLOV - ČÁST AREÁLU BÝVALÉHO KLÁŠTERA ŘÁDU SV. KLÁRY

DRUH PRVKU: KAMENICKÝ PRVEK - STÁVAJÍCÍ - REPASE

ČÍSLO PRVKU:

STRÁNKA Č.:

POPIS: KAMENNÉ ŽULOVÉ OSTĚNÍ VRAT S ROVNÝM NADPRAŽÍM A PRAHEM

**S 075**

**2/2**

POHLED "A" V MĚŘ. 1:20

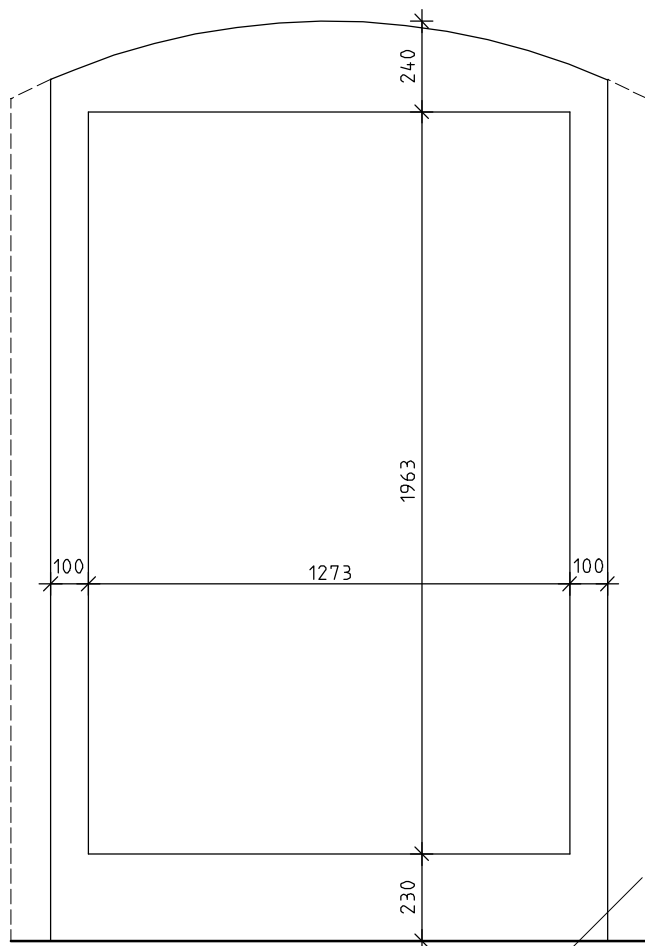

POHLED "B" V MĚŘ. 1:20

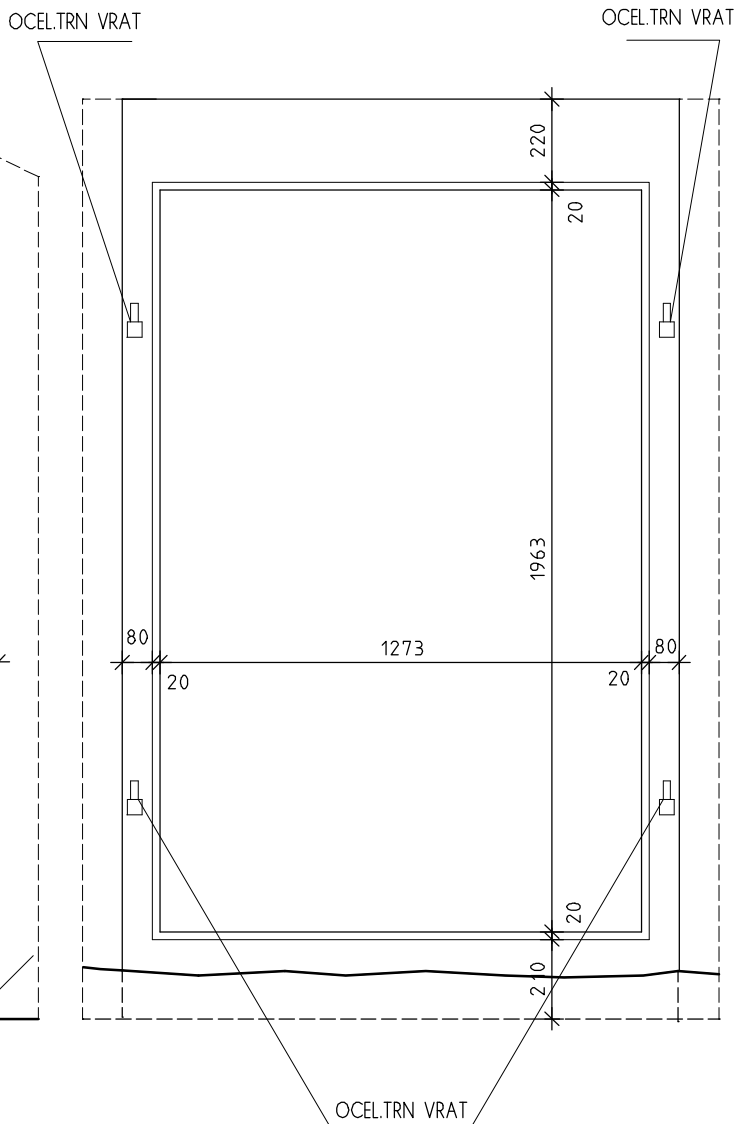

DETAIL "1" V MĚŘ. 1:5

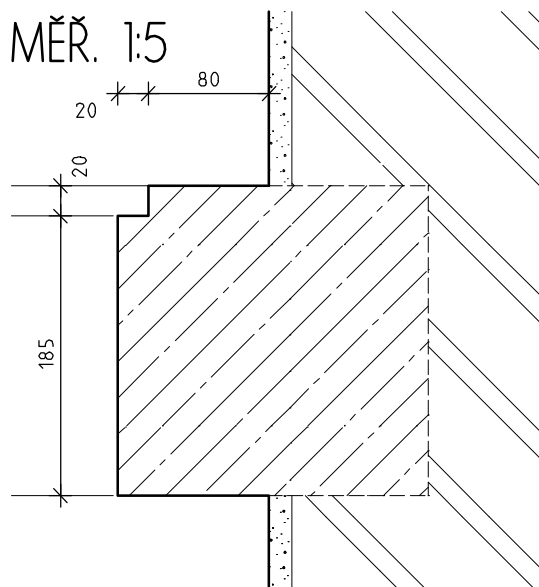
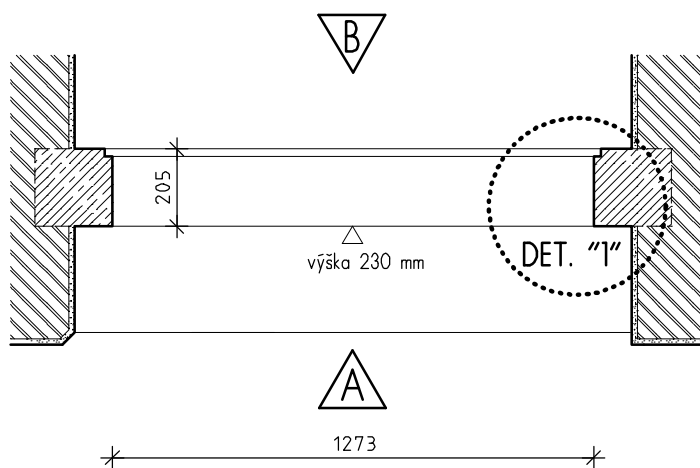

# INVENTARIZAČNÍ KARTA UMĚLECKO-ŘEMESLNÝCH PRVKŮ

OPRAVA A REKONSTRUKCE KLÁŠTERŮ ČESKÝ KRUMLOV - ČÁST AREÁLU BÝVALÉHO KLÁŠTERA ŘÁDU SV. KLÁRY

DRUH PRVKU: KAMENICKÝ PRVEK - STÁVAJÍCÍ - REPASE

POPIS: KAMENNÉ RÁMOVÁNÍ VPUSTI DEŠŤOVÉ KANALIZACE

ČÍSLO PRVKU:

**S 077**

STRÁNKA Č.:

**2/2**

## PŮDORYSNÝ POHLED V MĚŘ. 1:10

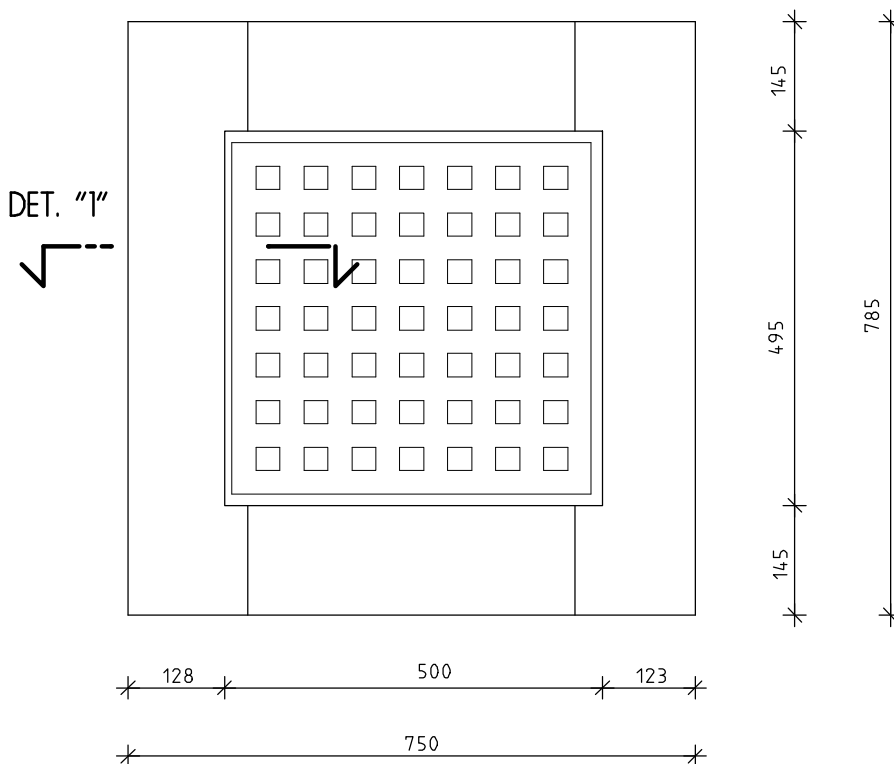

## DETAIL V MĚŘ. 1:5

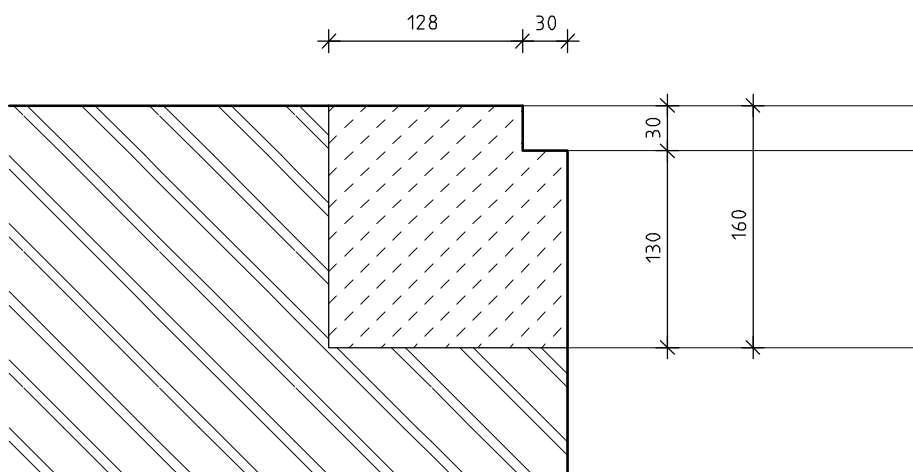

# INVENTARIZAČNÍ KARTA UMĚLECKO-ŘEMESLNÝCH PRVKŮ

OPRAVA A REKONSTRUKCE KLÁŠTERŮ ČESKÝ KRUMLOV - ČÁST AREÁLU BÝVALÉHO KLÁŠTERA ŘÁDU SV. KLÁRY

DRUH PRVKU: KAMENICKÝ PRVEK - STÁVAJÍCÍ - REPASE

POPIS: KAMENNÉ OSTĚNÍ

ČÍSLO PRVKU:

**S 079**

STRÁNKA Č.:

**2/2**

POHLED "A" V MĚŘ. 1:20

ATYP. JEDNODUCHÝ  
KOVANÝ TRN

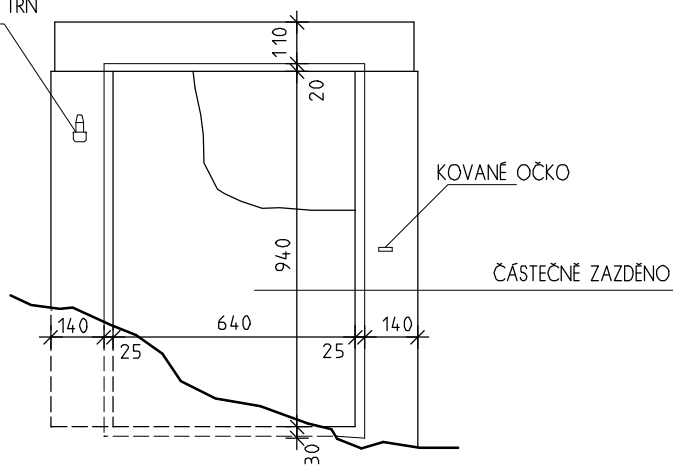

POHLED "B" V MĚŘ. 1:20

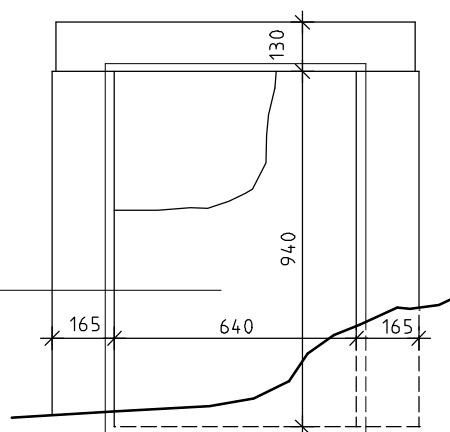

DETAIL "1" V MĚŘ. 1:5

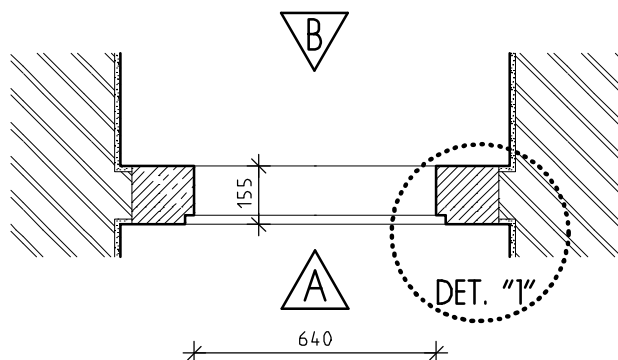
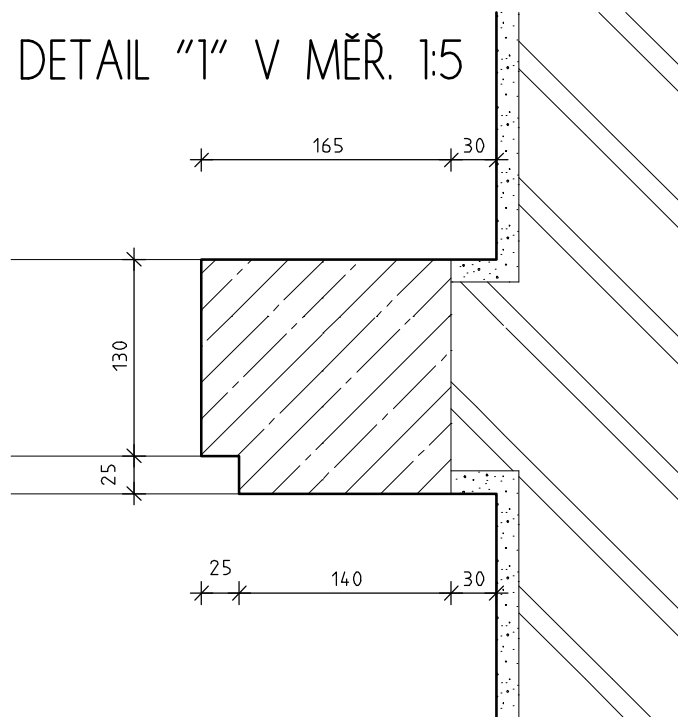

# INVENTARIZAČNÍ KARTA UMĚLECKO-ŘEMESLNÝCH PRVKŮ

OPRAVA A REKONSTRUKCE KLÁŠTERŮ ČESKÝ KRUMLOV - ČÁST AREÁLU BÝVALÉHO KLÁŠTERA ŘÁDU SV. KLÁRY

DRUH PRVKU: KAMENICKÝ PRVEK - STÁVAJÍCÍ - REPASE

POPIS: KAMENNÝ RÁM PRO KANALIZAČNÍ MŘÍŽ

ČÍSLO PRVKU:

**S 090**

STRÁNKA Č.:

**2/2**

## PŮDORYSNÝ POHLED V MĚŘ. 1:10

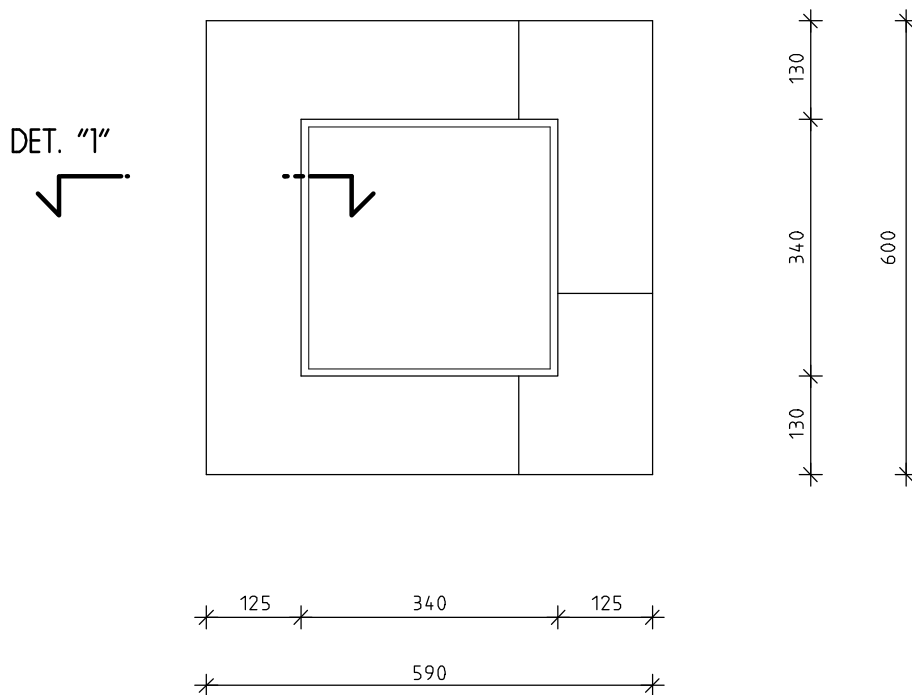

## DETAIL V MĚŘ. 1:5

